ता॥ 卐 ॥ अरुधियिवनिमन·सहजञानैदिमा२

त्रिह्वनसचना·ववनत्रकमस्रुनि॥ 卐 ॥ ॥

६८७

आश्रम [illegible]
437
RGPMBES

[illegible] नाथ ॥ ॥ दिव्य[illegible]
त्राकाशमम्बनिदवी २ छिद्र रुद्र कमलवेनक्रावर्त्ति त्रिन
त्री ॐ ॥ नमामि श्री विद्याधरी त्रिभुवनक्षोभिनी २
अछित्रिसिद्धिवनदवी जननी ॥ ॥ दहिनकनक्रादिनी· वा
मकं नाटकं २ सर्वमंडलमाखण्डदियानहवन ॥ ॥ न

विद्याधरि
दिव्यस्तुती १०९

गनमकुटकेशदिग्विनाः २ हाजाहनमविरूपिनमहो
तो ॥ ॥ दाडिमपुष्पवनवि· मंडप्रकाशिनी २ हनविहा
सवज्रयुक्तप्रसादा ॥ ॐ ॥ ॥ नागकन्दि ॥ १ कमाल ॥
अनिचृमि जिननाऽ· नाजिनमकुटं २ नत्नुहकाटि
वर्णं· हृदये कलकन ॥ ॐ ॥ नौमि श्री वज्रयोगिनि· न

वज्र
योगिन्यस्तुति १०

वचनशकङ २ चामुण्डादेवी· गर्भिणनिरी ॥ ॥ नवि
गाति कमनुक· त्रिनयन लेसह २ नल्ल प्रज्वलित· कुतु
लक ६ ॥ ध्रु ॥ कुलिशकराङ्क· धात्रिनधि हरु २ वि
विह त्रिशीकन· हन पाशि सविन ॥ ध्रु ॥ वदनाश नं भ्रू·
मीलित वर्ष २ हननि विध्वंहर्ष· यागिनि गानि ॥ ध्रु ॥

ज्ञानविलय १०८
नीलवाराही

नागकनदि ॥ नालग्रक ॥ ॥ जननि वि· छव छवति· कि
टिवत वदनं २ जीवन पूजित· श्रीमूर्तवर्ह ॥ ध्रु ॥ जय
जयदेवी· श्रीनीलवाराहि ॥ चतस समाङ· नामितवा
हे ॥ ॥ उर्द्ध पिंगलकेश· त्रिनयन लेसह २ दंष्ट्रा घ्रा
वहन· ध· खनयान नाव ॥ ध्रु ॥ नीकुणहस्त· महिषवा

·हयग्रीवस १०८
आक्कामिनी

हनन २ ननमुंडमाल· मालहोवशानुप ॥ ध्रु ॥ दनुगुनब
त्रस्नौ· मक्षकधनन्त ॥ २ एननि विश्वानंदवानाहिगी
नी ॥ ध्रु ॥ ॥ नागनामकनि ॥ तालमाथ ॥ ॥ हयग्रीभह
न· मैत्रिजदहा· महानऋन सद्गमृबर्द्धर २ न्रकबद
न· त्रिनयन ॐ हिन· हिंहलधीपम अवाप्तिनि ॥ ध्रु ॥

नमामि २ श्रीक्काक्कामिनि देवी सकलजोगिनि· यनि· त्रि
दशज्यता ॥ ॥ दानवदऽम्म· मौलिनविलासिनि २ त्रि
हवनमाकुमर्ति· प्रदायनि ॥ ॥ दहिनतुरु मकधातिन·
लोकहूवा २ त्रि हवन कलिवत्न· विनाशन ॥ ॥ वाम
डम्मनुरुध्वनित नहत्रमार्गि २ सकलासत्वसुखप्रदा

𑐩𑐡𑐣𑐶 𑑑𑑔
𑐰𑐖𑑂𑐬𑐳𑐟𑑂𑐰

𑐫𑐟𑐶𑑌 𑑌𑐬𑐟𑑂𑐣𑐰𑐿𑐔𑐶𑐟𑑂𑐬·𑐥𑑂𑐬𑐖𑑂𑐰𑐮𑐶𑐟𑐩𑐎𑐸𑐚𑐵𑑒 𑐣𑐶𑐟𑑂𑐫𑐩𑐰𑐣𑐶𑐐𑐟
𑐩𑐢𑑂𑐫·𑐣𑐶𑐰𑐵𑐳𑐶𑐣𑐶𑑌 𑑌𑐱𑐶𑐮𑑂𑐥𑐎𑐸𑐮𑐣𑐵·𑐱𑐸𑐡𑑂𑐢𑐶𑐩𑐣𑐎𑐸𑐮·𑐰
𑐖𑑂𑐬𑐐𑐸𑐴𑑂𑐫𑐖𑑂𑐘𑐵𑐣·𑐥𑑂𑐬𑐡𑐵𑐫𑐣𑐶𑑌 𑑌𑐐𑐩𑑂𑐨𑐷𑐬𑐖𑑂𑐘𑐵𑐣𑐰𑐖𑑂𑐬·𑐐𑐸𑐴𑑂𑐫𑐥𑐠𑐶
𑐟𑐣𑑂𑐟𑑂𑐬𑐖𑑂𑐘·𑐖𑑂𑐘𑐵𑐣𑐣𑐶𑐢𑐶𑐰𑐖𑑂𑐬𑐢𑐬·𑐖𑐶𑐣𑐖𑐣𑐣𑐶𑐎𑐵𑑌 𑐢𑑂𑐬𑐸 𑑌 𑑌
𑐣𑐵𑐐𑐣𑐵𑐩𑐎𑐣𑑂𑐟𑐶𑑌 𑐟𑐵𑐮𑐩𑐵𑐠𑑌 𑑌𑐩𑐡𑐣𑐶·𑐎𑐸𑐮·𑐱𑐸𑐡𑑂𑐢𑐶𑐰

𑐳𑐸𑐩𑐾𑐬𑐸𑐖𑐮𑐢𑐥𑐳𑑄𑐳𑑂𑐠𑐶𑐟·𑐱𑑂𑐬𑐷𑐳𑐩𑐣𑑂𑐟𑑂𑐬𑑒 𑐣𑐵𑐣𑐵𑐬𑐟𑑂𑐣𑐩𑐫·𑐥𑑂𑐬𑐖𑑂𑐰
𑐮𑐶𑐟·𑐄𑐮𑑂𑐎𑐣·𑐣𑐐𑐳𑑄𑐳𑑂𑐠𑐶𑐟·𑐱𑑂𑐬𑐷𑐳𑐩𑐣𑑂𑐟𑑂𑐬𑑌 𑐢𑑂𑐬𑐸 𑑌𑐣𑐩𑐵𑐩𑐶𑑒
𑐱𑑂𑐬𑐷𑐐𑐸𑐬𑐸𑐰𑐖𑑂𑐬𑐳𑐟𑑂𑐰·𑐖𑑂𑐘𑐵𑐣𑐐𑐸𑐞𑐣𑐶𑐢𑐶·𑐳𑐵𑐐𑐬𑐵𑑒𑑌 𑑌𑐰𑐶
𑐱𑑂𑐰𑐣𑐵𑐠·𑐰𑐶𑐱𑑂𑐰·𑐰𑑂𑐫𑐵𑐥𑐶𑐟𑐐𑐵𑐟𑑂𑐬·𑐟𑑂𑐬𑐶𑐨𑐸𑐰𑐣𑐳𑑂𑐠·𑐥𑐹𑐖𑐶𑐟𑐵
𑑌 𑐢𑑂𑐬𑐸 𑑌𑐁𑐎𑐵𑐱𑐰𑐬𑑂𑐞𑐳𑐸𑐰𑐾𑐱·𑐣𑐫𑐣𑐳𑐸𑐰𑐶𑐩𑐮·𑐰𑐖𑑂𑐬𑐢𑐶·

क्षान्तिका२ तिलक· सुवर्ण्णः स्तोमहालोकनः नन्दनमकु
टित्रधरा॥ फु ॥नन्दकृतल· सुविशीचीवरा· स्त
पर्य्यंक· संस्थिता२ वज्रनदीपादि· गजनन्दादि· नन्द
मंतल· संपूर्ण्ण॥ फु ॥हृदिप्रभादिन· मवैतिविला
सवज्र· गजनिवेशन· त्रिधरा२॥ ॥ऋद्धिसिद्धि

वज्रप्रदाता· सर्व्वबुद्ध जिन· ज्ञानरूप· प्रदाता॥ फु ॥ ॥
नागकफ॥नालनट्कैकाल॥ ॥क्षान्तिरूपपर्वराजि
नः वीजाक्षरम भगवं२ क्षौंकारमन्त्रजन· वीजसंज्ञा
त॥ फु ॥हस्तमित्री मदमाषपाणलोकधरं२॥ ॥
त्रितहिंसी ज्ञमिता दशभगवन्क्षान्तिसे२ सु सुवर्ण्ण म

क्षान्तिरूप १११
नमाघपाथा
2

कम्खे·वसुमितसुकनी॥ ॥जनलाकीतरय·प्रदेक
मेतुले२ धान्यपवित्रीकनदासुंगीली॥ ॥त्रिरिमत
वत्रदेनिजस्वखेरवनं२ प्राप्तःरासमुद्रनं पेकजनाली
॥ ॥रवजलनिधिमध्य क्लान्तःरापाठं२ हेरतनप्रिदे
जनक्रूणनिसुदनी॥ ॥ब्रतजुनीमनुपानेथनजपमा

लं२ हेवाविप्रदानं·पुस्तकधनिदी॥ ॥विश्वहितम
त्रिकजः· हेस्थितबत्रदेवं२ प्रजनितयन·पंचरत्नसु
वीजं॥ ॥वसुनिधिविवनेः हेपूतहायनं२ उजक्रूपू
पंचमीपूजयामिरवेतनी॥ ❀ ॥नागतेत्रविं नाल
जप॥ ॥पूर्वत्र क्लायत्रि·हेसमानजार्कनकवर्द्धे

·पर्वभुक्तावलि ११२

ग्रंक्षः· सूत्रअक्षि २ उत्तरमाहेश्वरी· वृषवाहना २ चैत्र
धवलासन· त्रिशूलहस्ता ॥ ध्रु ॥ ऐंऐंम्लसणमनणान·
नीलवर्णसहिता २ अघोरे नवग्रहपतिसहिता ॥ ॥ ग्र
ह्मिद्विगुन्लुकन· माकृब्रदाना २ सूमन्त्रेण पापविना
शकारि ॥ पश्चिम ॐ न्द्रायणी· हस्तिवाहना २ कुंकुम

वर्ण: वज्रहस्ता ॥ ॥ दक्षिणवाताहि· घनघातनपात्र २ श्री
कृणहस्ता· महिषासना ॥ ॥ ॐ ह्रीं अग्नेचंडीदेवी· धूम्र
वदना २ सिंहवाहना· खड्गहस्ता २ ॥ ॥ ॐ ल्यू कौमारी·
मयूरवाहना २ रक्तलाक्षावर्णा· शक्तिहस्ता ॥ ॥ ने
ऋत्य वैष्णवी गरुडवाहना २ श्यामवदना· चक्रहस्ता २

॥ ॥वायुमवामॆ ज अर्ककानन्तपा २ कर्ण्णिमुडवनाल
मान्तरुवना॥ ॥अष्टकुलनागम·मघादिकं क्रतृपाल
सहितदेवी २ ब्रह्मानिदेवी नवपादान्चत्र॥ मृसुति
सृमुतिमधाकानदेवी॥ क्रु ॥ ॥नागकन्द॥ ॥नालव
द्धकंकाल॥ ॥अविंन्प्रयक्कनूप·शुहद्धेमहिना २

नानानविभितास्कन·त्रकालिनर्वा ना॥ क्रु ॥नमामि २
श्रीचन्द्रसूर्य २॥ ॥त्वमवम्ॆ ग·न६ध्यंन २ ग्रक्षै
तॆन·वाध्यन॥ क्रु ॥नात्रेश्रीचंद्र·सग सकानां २ स
मसहिता· त्रिहुवनव्यापिता॥ क्रु ॥दिनश्री सूर्य·
सगद्यग्रह २ समसहिता· त्रिहुवनव्याप्तन॥ क्रु ॥

श्रीविंशत्यक ११२
चंद्रसूर्य

·विश्वदल ११४
आर्य्यताना

श्रीस्नन्त्·प्रदक्षिनीकृत्य २ त्रिभवनाह्वन·कनृम
मय॥ धु॥ उगनसत्वत्राहि·ज्मनोध्वानित २ भ
न्मकृन्म·व्याधिह्वनस॥ धु॥ सत्गुरुह्वनस·जिन
धविया २ ह्ननिविनास·वज्रगीत॥ धु॥ ❀ ॥
नागललित॥ ताल्रप॥ ॥विश्वदल·पधांपनि·

मकानजः वन्हु २ मी·उलमध्य·मीकावसंसवी॥ धु
नमामि २ देवीं·श्री·आर्य्य·ताविंसी २ मा·पदा·हावि
ही·विस्वदायिनीं॥ ॥अमित·नृविडिन·उदाम
कृद्धनिंहीं २ छिह्नडा·मकम्हस्वो·हिमगीत्रु धवली·
॥ ॥ह्व्यह्नूः·वनप्रदी·वामजुज·ॐन्दीवनी २

[illegible]

[illegible] 𑑑 [illegible]

[illegible] 𑑌 𑑌 [illegible]

[illegible] 𑑒 [illegible]

[illegible]

[illegible] 𑐣𑐩𑐵𑐩𑐶 [illegible]

[illegible] 𑑒 [illegible]

[illegible] 𑐎𑐩𑐮·𑐣𑐷𑐮𑑀𑐟𑑂𑐥𑐮 [illegible]

[illegible]

धुम॰ विचित्रव्रता ॥ ॥ हिंह॰ नध्य॰ वनि॰ कीज२ ल
ल्लिताहनाजयज्ञव ॥ ॥ नेपालहायन॰ धनसफनिश्च
न२ दुर्ज्ञकल्पाहमि॰ लोम्वचान ॥ ङ्क ॥ ॥ जागकङ्क ॥
नालभद्रकेकाल ॥ ॥ हुखोबनीरहवनव्यन॰ थील्
मिनाह२ नध्यागानातिनाधन॰ श्रीलोकव्यन ॥ ङ्क ॥

नमानिश्रीमदनाथ॰ पाठलोकव्यन२ लक्ष्मीगङ्गपाल
ध॰ भुवनाङव्यन ॥ ॥ कौंकानवीजाहुव॰ वनकम(
लासन२ सत्वठक्षन॰ हो॰ नकपनचिकुः ॥ ङ्क ॥ ॥ गुरुव
र्तलपनेक॰ पद्मदलनेत्र२ मकुटसजाहट॰ श्रीलोक
ह्ली ॥ ङ्क ॥ सवरहजधानित॰ जगयनहा२ श्रीनाथ॰ ज

𑐫𑐩𑐵𑐮𑐵·𑐰𑐖𑑂𑐬𑐑𑑂𑐬𑐵𑐞𑐵𑑌 𑐦𑑂𑐬 𑑌 𑐣𑐵𑐩𑐎𑐣𑐰𑑂𑐬𑐟·𑐎𑐩𑐾𑐖𑐮𑐫𑐩𑐾𑑒
𑐟𑑂𑐬𑐶𑐡𑐾𑐰𑐥𑑂𑐬𑐎𑐬· 𑐣𑐴𑐳𑑂𑐬𑐖𑐢𑐵𑐣𑐶𑐮𑐵𑑌 𑐦𑑂𑐬 𑑌 𑐖𑐣𑐩𑐬𑐎𑑂𑐬𑐟·
𑐥𑐵𑐥𑐎𑐸𑐬𑑂𑐫𑐎𑐣𑑒 𑐫𑐵𑐣𑐥𑐵𑐣𑐶𑐥𑑂𑐬𑐨𑑂𑐬𑐰𑑀𑐣𑑂· 𑐴𑐰𑑀𑐰𑐣𑐶𑐑𑑂𑐬𑐟𑐶𑐣𑐶
𑑌 𑐦𑑂𑐬 𑑌 𑐣𑐵𑐐𑐎𑐣𑐡𑐶𑑌 𑐟𑐵𑐮𑐣𑐺𑐎𑐵𑑌 𑑌 𑐖𑐮𑐣𑐹𑐥𑐢𑐵𑐟𑐶𑑒
𑐮𑐶·𑐣𑐶𑐟𑐾𑐎𑐸𑐮𑐣𑐶𑐣𑐾𑐎𑐸𑐞𑐵𑑒 𑐩𑐣𑐵𑐡𑐶𑐎𑐩𑐣𑐾𑐣𑐎·𑐣𑑀𑐥𑐶

𑐏𑐮𑐡𑐰𑐹𑐩𑐾𑑌 𑐦𑑂𑐬 𑑌 𑐣𑐣𑐵𑐩𑐶𑑒 𑐱𑐷𑑅 𑐐𑐸𑐢𑐎𑐠𑐣𑐶𑐡 𑐰𑐶𑑒 𑐐𑐸𑐴𑑂𑐣𑐶
𑐩𑐺𑐎𑑂𑐮𑐶𑐡𑐵𑐰𑐣𑐶·𑐖𑐐𑐣𑐖𑐣𑐣𑐶𑑅 𑑌 𑐟𑑂𑐬𑐶𑐡𑐮𑐰𑐐𑑂𑐬𑐵𑐴𑐰·𑐳𑐴
𑐨𑑂𑐬𑐸𑐩𑐰𑐾𑐑𑑂𑐬𑐵𑐴𑐮𑑒 𑐕𑐶𑐳𑐴𑐳𑑂𑐬𑐸𑐡𑐵𑐬𑑂𑐠𑐣·𑐰𑐶𑐰𑑂𑐫𑐣𑐹𑐥𑐢𑐵𑐣𑐶𑐩𑑌
𑐰𑐾𑐐𑐵𑐩𑐺𑐏𑐄𑐨𑐴𑐶𑐣𑐶·𑐰𑐶𑐲𑑂𑐞𑐸𑐎𑐩𑐵𑐮𑐶𑐣𑐶𑑒 𑐳𑐟𑑂𑐰𑐜𑐎𑑂𑐬𑐣𑑒
𑐐·𑐣𑐵𑐖𑐶𑐟𑐣𑐰𑐵𑐮𑑌 𑑌 𑐰𑐶𑐰𑑂𑐫𑐰𑐵𑐢𑐶𑐣𑐶·𑐣𑐵𑐣𑐳𑐷𑐡𑐰𑐶𑑒

𑐐𑑂𑐬𑐷𑐟𑐣𑐺𑐥 𑑒𑑑
𑐥𑑂𑐬𑐠𑐩𑐣𑐷

लैवकतत्व ११८
गतेभा

सयनहनासनवैदिमव नंथ॥ ॥ ब्रहिमनहवेछल·
लयमिदखि२ जनमगुहपाख·जनधगनि॥ ॥ नदाल
हायन·वदह.अ्रमिवैइ२ वाचकणुकूहर्थ·गुवन्धनि
गीतै॥ धु॥ ॥ नागनानावझिदाहुना। गत्वञेनमाध
लम्वकनंधलम्वादनप्रिनयनां२ हंकं·थ·णमहांकन·

लिंहन·लथिनां॥ धु॥ नंनांना३॥ घांमनं·डनहाः
थं·घनणुधनां२ हंजमूलंनजस्तु·ध्वनिनां॥ ॐह
नांहकिहनीमाहनी श्रीकर्थहिं२ श्रीदिमध्मनकदगुहं·ह
ल्याशमिनां॥ ॥ स्वर्गमछं·पातालं·प्रिहवनं२ गंहवं
तिपूः जिल·हर्व·कार्थसिद्धि॥ धु॥ ॥नागनानकनि।ना

[illegible] १८

लनाथं॥ ॥सर्व्वकृत्यज्ञानं·अमलबलबीजादिरूपं·सं
सर्व्वव्यापिनं·सर्व्वव्यापिनं२ सकलसिद्धिहितापतिं·नाजिनं·
जिनवरं·वज्रधात्वीश्वरी·ब्रह्मपुत्रं॥४॥नमामि श्री
महा·वैरोचनबुद्धं·जगत्हितार्थलिखितं·माञ्जुश्रीदेवं२॥
चतुर्व्वदनं·ध्यानमूलमध्ये·रूपत्र पीतनीला·त्रिधा

ष्टं॥ ॥जगत्हितार्थधर्म·चक्रप्रवर्त्तितं·महाज्ञानज्ञेलक्षं
कं·वेदगाधवं२ सकलज्ञानदानं·पुस्तकआवयवं·वाग
वागीश्वरी·५ः·वेहरं॥ ॥ब्रह्मापायधर्म·चात्रिहितवक्षयं
०·धातिश्रीजिनवरं·ध्यानदहं २न्त्र क्षवचिंतनोऽं·धि
ज्ञानसिद्धिहवर्णं·पमहर्षादिनं·गीतवरं॥ ॥हिंसादि

श्रीदेव ११०
नामसंगी

आमवीडे·मिनछ्नावक्रम्·विश्वमिथ्यी·धिमवास
नेर श्रीकृष्णवरना·सिंहनाग्रहिमानन·यमिवानसहित
न·हीपूजिनी॥ ध्रु ॥ ॥नागकन्या॥नालचक्रकाल॥
मेहदेवकन्या·नमपालन्नाहन्ने२ गीथमादनगण·मा
लानपविने॥ ध्रु ॥नौमिश्रीनमावृक्ष·नवपदकमली२(

नक्षिन्नगुणत्र·विनाजिनलकाया॥ ॥श्रीजनकसिंह·गु
रुकुपादनसम२ दानेदादिहिकृगडी·ललमाबधोपीचा
ल॥ ध्रु ॥नसुन्दरनाद्·गीथमादने२ समाधबोधर्मा
नी·मणिमनआलो॥ ध्रु ॥आपिनीप्रहती·नकुकनपूर्ण२
महासत्वमूर्ति·दर्शयहिकव:॥ ध्रु ॥ॐ मिश्रवयनस

हस्थान· चक्रविकिर्णकर २ जाहिना विडक्रमि· नाडिनं
काल॥ ध्रु ॥ मणिहारमय· प्रकाशितवेष्ठ २ जाहिनी
दव· सर्वानपितर्का॥ ध्रु ॥ नवपदकमल· भूतिनप्रसाद
त २ महानयनप· वानक्रनिनाक॥ ध्रु ॥ सनगुनवनस·
मक्रकघनन २ हननित्रीपरमहर्ष· वेसविवगीत॥

धर्मधातु
१२१

॥ ध्रु ॥ ॥ नानाविनोद॥ तालमाठ॥ ॥ सहस्रदलमाध
कानीतपवुद्ध २ पुष्करनरो· नानाकुसुम· जलजात
॥ ध्रु ॥ नमानित्रीधर्मधातु· त्रिभुवननाथ॥ समपुष्क
रिनि· पूजमकुरु २॥ ॥ सर्वदेवासुरवंदित· वन· नर
मुनकर्णी किन्नरसिद्धिप्रसादा॥ ॥ दुर्मवाधिसत्व· मा

लवैपक२ मना हृह्रिग्रहण्ग्रह ऊम हिता२॥ ॥जहुम
ण जहहरेनवयागिनि२ जनकारिघिहिन· नकुत्र
वात॥ ॥पूर्वदक्षिण· षण्डिवमाकृतदिगा२ नीलवर्णा
ननकाहतिता२॥ ॥पश्चिमदक्षिण· पश्चिमह्लानख्वनूषा२ च
तुर्देवी· चतुतनमूर्ति॥ ॥पश्चिमपूर्तिन· शोत्तम क्लिपूत

यन२ जनगजक्तिहिह्निग्रहाणदा२॥ ॥हनविघ्निह्नि
वक्रवत्रिनगीता२ ऊनम२ गुहमाकुमृताना॥ ॐ॥
नागगुऊनी॥ तालमाथ॥ ॥लोहितवर्ण· ननु: छिह
ऊमकवक्रग्रा२ नगनमकु॰केणा वनग्रिन ग्रा॥
नमानिवृद्रजाक्रिनीतिहवनमाहिता२ दणादिग्

लोहितवर्णा १२२
विघ्नघ्नी

मानविशुद्धिनातीता ॥ हूं ॥ सत्वकनकगौरावमहृ
क्लिपाद्रधनिता २ मांकुपुनमहाकुन·गवापुच्छ
हस्ता ॥ हूं ॥ हान्तेतलमाउ·ऽदियानगमना २
नानानलप्रालाद·सनतैपूव गिता ॥ हूं ॥ अहिनि
गीहमनर्ता·विद्याधरनिमाला २ समगजुघाह्लानहि

एकमुखत्रिनय १८
हेरुमहाराज

क्रिपाकुमुदा ॥ हूं ॥ ॥ नागाठगेमन·मालगी ॥ ताल
माथ ॥ ॥ एकमुखत्रिनयन·गलधनवर्द्ध २ मकुट
हउमहितिन·अहिनतिबद्ध ॥ हूं ॥ नमामि २ गीवेत
महागोचर·मातगार·हैग्रातिन·गौलधानग ॥ ॥
प्रथम·कनवस·वक्षपं०·धातिन·२ द्वेषवजी·हमी

लिन·ज्वालिंगनहूगा॥ ॥द्वितीय·गुरुहृदय·थ्वनखेतु
पा० २ नगतिमि·उलमारु·बिनिहितज्ञान॥ ॥रुवध्वी
न·मानस·प्राकृत·लाम् २ हुननन·बैदिन·नवपदकं
ॐ॥ कु ॥हमगुन·थनस·मलक·थनस २ हनतिग्री
गीन्हल·वाक्षगीती॥ कु ॥ ॥नागकुरु·तालघट

श्रीवज्रगीति १२४

कंकाल॥ ॥श्रीवज्रयोगिनि·हेरुकनाथा २ त्रिभुव
ननाथ·दहिममाला॥ कु ॥पिवाचित्र महानस·महा
हृदय·ज्ञानिया॥ वज्रविलासिया·ज्ञानकेतनज्ञान
॥ ॥उड्डनाति त्रिदल·कमलसंयोग २ दहिविला
स·पवनसंगादिया॥ कु॥ गुरुचित्र पंच·महासु

खखेलियार २ ज्वलितमुखिनि· वाराहि सिद्धि॥ ॐ
हसँगुरुप्रसाहि· चतुर्भिश्छके· प्राञ्जलि· हेला
नहपूजा॥ ॐ॥ नागकैक्तान नालचट्कैकाल
वदनेधातनरूपी· वाराहि देवि· त्रिनयननकोणी·
पिंगलकेशे २ प्रथमजुरहय· विस्कपालधनी·

वदनयान १२३
वाराहि

सपनजुग्रहप· खड्गहिंकेधनी॥ ॐ॥ नमामि २
देविज्ञीमहिमाहनी· सकलऋद्धि सिद्धि प्रदाय
नी २ विश्वव्यापिनी· विश्वजननी २ वीतवीतभ्य
न यानन्नचिहीं· मनुजनानुरञ्जदनी॥ ॐ
मालाहतवक्ष· वङ्किमसदहा· प्रज्वलितागितहि·

जटामकुटधारिणी २ योगिनी कृष्णवर्णाति· दंष्ट्राकराल·
ललजिह्वा· महानादा ‖ ‖ एकवक्त्रः स्वछिन्ना
शिरकार्त्री· वामहस्ते स्मरत· कपालावधृसिद्धिर
त्रिकिमुक्तिः फलदायनी देवी· रुक्म २ श्रीवाताहि
नावमं ‖ ४ ‖ ॐ ‖

[illegible]

ॐ नमः श्रीवज्रसत्त्वाय ॥ [illegible]

॥ [illegible] बल कनकमणिमय नानार
तना २ प्रकलिता २ बहुरत्नदीपसंगम [illegible] मेरु
मध्ये श्रीवज्रसत्त्वगुरुविजयिता ॥ सुमेरुकीव
नमणिकिरणस्यता [illegible] रत्नस्फुट विनाजिता २

श्रीगुरु [illegible] सहगणनाथ [illegible] निर्मिता
मि ॥ प्रथम [illegible] श्रीगुरुमण्डल [illegible] वज्रधक
मलभिन्नधरिया २ [illegible] पूर्वविदेहा [illegible]
[illegible] जम्बुद्वीप २ [illegible]
[illegible] विविध [illegible] उपद्वीप

(१)प्रापिनी [illegible]

ग्राउपछीय· लाउपछीयब्वाउपछीय ॥ गऊत्रगना२
पृत्रछत्रगना२ श्रेष्ठत्रगना· स्त्रीत्रगना२ खछत्र
ल·मलित्रगन· वक्षत्रगना· व्वासर्वनिधानसेपू
र्णे॥ १ ॥ ॥ [illegible] ॥ अनिल
अनलजलओवनमाऊ· भित्रमीतलवक्षत्रायार२ व

२

मदेऊत्रसत्र·ज्ञात्रसयनार२ धनिरुनिहत्रूवत्रा ना
धु॥ [illegible] ॥ छूमकरहमश्रालिगत
हनवथलयिया२ वज्रवानाहि· श्रालिंगन· हैवन
थलयिया· कुगानवीनवात्रंधन· जहिजहि· नाहि·
नाहि· म्हूगामसाने· मनहनहर्वदववज्रधाउ

दिन मनगि वस्यन सिं गाव ॥ त्रिभुवन गुरुक ज कु
नाय कनाना· त्रिभुवन गुरुक ज्कुवीना ॥ त्रिनि भुवन
न वना थय्‌वन प्रसादिन· कलि गेना ज्काकाले ॥
॥ ॥ महिनि श्रीहनगुरु वाना गुनागे ॥ काढिले ना
सावल्स गाव । कना मन न हुम वंधन माचय· स्य

मान्‌गा गन सिंगा व ॥ कु ॥ ॥ [illegible]
[illegible]ना ॥ ॥ कलश वंन विधि पंवाप हाना· पूजया मिन
देवतास विविधि उपहारन लया मी नव न· उमन
धी ब ब्व निसं नंगला ॥ ॥ [illegible]
[illegible] ॥ गा.ल ण सुन

रिश्रीलिखितिमहाकाल· ॐ हूँ त्रपिष्ठि गवज्र स्वाहा
२ कलकनूपमलिस्रननत्र विन·घट· पीवपल्लव
उपलोहि २ पीवाम्लनपीवत्रनन·पुं तामधि· पीवज्र
हिमिथिदकं २ लाजाम्रजनइवीकूँ उस हिमा· वज्रा
चार्य्य सीपुन्याल २ शाकिनिलामा रविउत्राहान्नूपिनि

[illegible]

वीत्रवीत्रस्वन·सेहना २ हनगुन्न वत्रता· कलशमर्वे
नीमि· श्रिमगस्रखफलधा गुमहा॥ ॥नमकी २
प्रलं·नरविउमीतलाकाक ह्लानशंहेवत्रसहशा॥ ५॥
॥ ॥ [illegible] ॥ ॥ कूँर नि
शीजन· पीव ह्लानस्वरगव २ कैकानकनवीज· समूर्तिना २

निवासिनि गमाकारा ह्रव मासमकिः ह्रत्रर्हुं दत्रिनव ओं
वता ॥ नमामि २ श्री वाशुलिनि मि· वज्रोत्र [illegible]
[illegible] ॥ ॥ आलीढपदलंब हिमानस
नस्थित· सकमूरव त्रिनयन· अतनुहलवधू २ अत्पाद
गवाक्षत्रिणी हय· कनवानलनर्जप· छितीयक

त्र २ पाणीकृतलः पत्र· धनुगतार्थीन· वज्रवनद
कत्रथमस्थ २ अपनउर्द्धगुरुहे टकेबलू· वज
वैधस्वद्दीरा· कमी तल २ त्रिशूलमनवज्रवाण·
गनयेगि· तदनकलात्रन २ ॐ ह्रां क्षीं ह्रकान्त हनि
तवर्ण· गुरुकान्नतराकान्त· णवयोगि २ गवकनूमम

[illegible]

[illegible]

[illegible]

[illegible]

[illegible]

[illegible]

[illegible]

[illegible]

[illegible]

[illegible]

[illegible]

[illegible]

[illegible]

[illegible]

किलिनाकार्तेनाहान्नुपिनी ॥ वपुनदेवी ओगिनाबि
लासा ॥ ७ ॥ रमलिनलदेमुडा कुनीलवी जयन हल
मित्रभूपमनवङ देन्खवदाला ॥ ७ ॥ [illegible]
[illegible] ॥ ग्रिदलसखानुदेः दिनक्त
[illegible]

नैउल नजिमत्रि रवनडलली ॥ नगनकनडनग्रिनि
नयना मानवपुनगहाकेदली ॥ ७ ॥ [illegible]
[illegible] ॥ दधिननजिनमाला ॥ कललकुलिग
दुभिनान ॥ वाजधिलानुप्रिसह जलनधिली ॥ [illegible]
[illegible]

[illegible]

र वज्रलया [illegible]

[illegible] विवर्जिता · [illegible]

[illegible]

[illegible]

[illegible]

श्रीवज्रयोगिनी ॐ ॥ [illegible]

[illegible] विघ्न [illegible]

[illegible] ॥ ॐ ॥ [illegible]

[illegible]

[illegible]

[illegible] ॥ जिव्हा शिखि हूं अनि कज्जलनम
न २ कक्ष पिकर्पूर रत्न मिमी वाना ॥ कनक
मालमनि मूतमाल रत्नमिना २ खं भैरव हूं गं कपाल
अनिना ॥ हनमिस्तुनन वज्र वाक्कलिदासर २ श्री
वज्रपाणि निवत्र दप्रसादे ॥ ॥ [illegible]

[illegible]

[illegible] ॥ कमल त्रिदल सनात्र हविनाडिना २
त्रिभुवन सवनावन नुकन्पा ॥ [illegible]
[illegible] ॥ श्रीदविगुणकनि त्रिभुवनमाता ॥
नाभिमतल साउ जुवन व्यत्री त्रिनिरगदिनि त्रिनय
ना ॥ त्रिनिन त्रुणयकन त्रिभुवनमापिना २ [illegible]

र्वविघ्नहलुन दशादिगदशबल · न्हन्तूरहस्तेन ·
दानदाति विघ्ननिनवान्त्र ॥ ॐ ह्रैं ह्रं ह्रूं वीनवीन
ण्यन · वलिदानदहा · दानदाति गुह्येश्व वनान्त्र
॥ सर्वे नावन · दक्षिणनलसेरक पाश्चिमनमि
नालक्षिनथ्याखियात्र ॥ उत्तर नमाघ लिखिमाउं नक्षा

श्व · वात्रिमात्रवडवकुआपियात्र ॥ हमाखिणी से
वत्रनाऽकालवक्र · हवड्विघ्न दालुन ॥ नानावाधि
सत्व · गाणीवदभत्रिया · वात्रिमात्रवडयायियात्र ॥
सिंहनादवाडियात्र · उमन्त्र लाडीगी · महूयागिलिम
त्रिशिफियात्र ॥ उमन्त्रवाडीगया · महूयागिलिमत्रि

भक्तमाल [illegible]

थात्र· ज्ञालेय विपूत्राक हमाग्र बथिया· बात्रमात्र ब
उवक्रथाविपात्र। ॥ [illegible]
[illegible] नमकू त्राकात्र् हनू त्वयत्र्· हाक्क वि हत्वउ
[illegible] हनू हत्र् हमा। [illegible] ।थवलत्
हेत्व व दहदयत्र्· हत्र द हूताहियकात्र् हनू हमा ॥

इंदत्वालिंगान ज्ञागा यत्र्· बजाघे भनू ज्ञालय हूत्र्ति
॥ माया विद्ध ह बिनिनउगु· हाहियव जहत्व प
नमेछवत्र। ॥ [illegible] ॥ ज्ञाल इउमान।
नमाथिर ज्ञिन थागुकनेउक· चगुन् हूवत्ति ज्ञालेहमा
थैव ह्मानदैव थागु छत्र्पा· वूठनर्मज्ञालय छवना ॥

२०

नमामि [illegible] नमाम्यहं । नमामि [illegible]
[illegible] ॥ नमामि श्रीलोकेश्वरं सर्वसि
द्धिवरदायकं । इतिगहनं सर्वपापक्षयंकरं [illegible]
न [illegible] माक्रप्रदा ॥ [illegible] ॥ [illegible]
नमामि धर्मधातु वागीश्वरं । [illegible]

[illegible] धातुश्वानिहरं नमूनकाल्या । सर्वदेवपति [illegible]
गा ॥ नमामि वागीश्वरं मंजुलपद्म [illegible]
सिना सत्वविमाहितदुर्गतिनाशनं । [illegible]
[illegible] ॥ [illegible]
[illegible] विश्वविश्वं [illegible]
[illegible]

मनोरोगसयना॰ रवेंपुसनवन·उन्मतिया॰ दाडि
मकुसुमसंकाससंग्रीत्रा॰ नतूपमडुत्रवत्र·उन्म
तिया॰ ॥ वौंमकत्रौं ठकदॅहिनकत्र· वंजिनगान·म
कुठकेंतिया॰ बुक्कलकूत्राहित्र· विनाहित्रवाति·
त्राविद्याप्रतिदवि·प्वलसिया॰ तुर्वमेंउलमा॥८॥

उदयत्रनीति·नीत्रसंहांव·ख्यितिया॰ कनूद्दसंह
वं·मिवयित्रनीति·थनहूनसयन·उन्मतिया
त्रथित्रथित्रनहायित्रवेइत्रे·त्रवधूवत्रालिन·
कालिया॰ ॥ लहज्ञानंद·महास्त्वप्वलयिया·वृद्द
डाकिनिदविन्नकालिया॰ कनूद्दमहात्रस·गिरवं

[illegible]

नकुलपिस्य · सर्वं दृष्टवल निपिस्य · वदिनस्रै
गन · निल्पमनज्ञालि · प्रणमामिसन वक्त्र · गेनपिस्य
॥ ॥ [illegible] पिवक्र · न
विनलिमीउलमाङ · स्थिमिन्द्रानीदमन्त्र निषन्ना
वज्रबायाहिनी हिमासहैबन · नानाव्रमिसलाढ

लाः छु [illegible] नीलव
र्ण · चतुर्वक्त्र · षनि मुखत्रिनत्र · पत्रमालेदमन्त्र नि
षन्ना विश्ववज्रगर्भवेङ्गडामकूटधत्र · हाउ
साइनगणेशलं छमरिस्या वज्रधि० गञ्जवर्म · उमनु
खड्गभञ्ज · विनलानीदमन्त्र निषन्ना कनमिल

ल·मनमुखाठाथन· ग्रि थलमुं मानितवना॥ ॥
दिगंबिदिगंकाकाठमादि· जमसादियाम· सहजा
नंदमूर्तिथना॥ नमामि२ श्रीवज्रसत्व· हागु
मूवनहग्नान्याथिना॥ ७ ॥ [illegible]
[illegible]॥ ॥नमामि२ आर्यवन ०थ्री ७न· हान

जकिनि म्हालिमिला॥ ३ निनहत्वनमूनि· थवलगुद
हा· ह्मानजाकिनिपनमध्यनी॥ ७ ॥[illegible]॥
[illegible]॥ ॥ दहिनकननानवानथनर्ख
न· कुवहगाद्व ककपालथना॥ वज्रधं० ग्रि लिला
वनहूदनि· प्रहितगक्षधवर्ष्णु ननवीना॥ ॥ बिबि

धर्म २ गीत १०

विमात्रबल· विघ्नविनाशन· [illegible]डिबनप्रण
पनि२ हनंगुह वैगुनिवैधन· गाउन· भावयङ्ग
ममानयेनु॥ ॥प्रणववनजपनमागुन् हगानि·
गावेगुहवंगु त्रिपूद्यप्रदे२ ज्ञनमर कननापऊ
यिकन· श्रादिवृजपनमव्वनी॥ ॐ ॥ ॥

एवर्ल·प्रललः·ह्नन्तु(पल्लव॥ नील·निवासे·वरुमाबहिंगः कीर्त· प्रदायाबलिवज्रिगधि॥ पाने·जमा· नामकनीब दिसुन॥

[illegible]

नागनामसकानि॥ गालमाप॥ ॥ कमलविकाशिनि·
स्थिगिटठासन· कुमुदप्रियवर्तसिल दहा२ वनु
नवदनकुवलयदलाहन· नग्रप्रकाशिनी॥ ॐ ॥
नमामिङ्गा॥ ग्रामहामङ्गली· सकलगुणनामलनगु
नु॥ ॥ कुमतिदहन· ज्ञानप्रकाशिनि· सर्वकृज्ञानमि

ष्टिवत्रगता ॥ प्रथमकल्पस्य धातिनवज्रघं०· सु
ज्ञामालिंगमन्ताजिता॰ छिनीयाकूल भवत्र· मृतीय
ल्लानस्के· वगुर्थवेञ्च लव्य ध्वत्र भवा ॥ ॥ उत्पन्नगु
ज्ञधात· जुब्धलमर्नयात· वगुर्थमानवक· प्रूल्हका॰
वगलमहृटलिंगमवालिन· क्लिष्टिवनागत्र

विवत्रा ॥ ॥ निर्वृद्धिवृद्धिहाष्ठी· निमित्तरहितात्मा· सर्व
क्लेशनिर्मिवत्रगता ॥ १० ॥ ह्रीवत्र लष्ण त्रलमागगत· प
वमार्यवज्रजन्मनि ॥ ११ ॥ ॥ रागाराग नदर्शि ॥ ना
मनाय ॥ ॥ हस्तिदन्तसू मानन· नाजीवलारून· दुर्ग
तिमार्गलकाशहन ॥ १२ ॥ नमाभिश्रीमहनाथ कि

२० [illegible]

गंमन॰ इगणपालिमागुर वर्णाना॥ ॥ मीगबका
हात॰ वामपालिगल॰ वत्रदद हिल॰ छायक्षम रना॥
मकूटविभाणिन॰ त्रमिननखागन॰ त्रमत्रा हुनन
नछानक्षगाना २ बनुत्रानन॰ वगुनपिवछमख॰ ग्नि
नयन वेदिन॰ पदपीकई २ समगुत्रवनद॰ महकब

मनूहीनिर २०

नर्श॰ हनाषिहधमहर्ष॰ रबहत्रशी॥ ३ ॥ ॥ मागन्ना
मकानि॥ गालगाथा॥ ॥ मनूहशीनिरदेह पमासन
स्थित॰ कानूस्यमानसनिर्मल हृदया॥ ४ ॥ मगानि
शाजहा॥ मेलाकछन॰ गुगुलिनूपुलिवनगणना॥
हिनल॰ नजगन ल॰ छिनघ सुलित॰ विवित्रमालिहान

स्थिता॥ ॥दक्षिणवज्रधर· वामकमलधर· विम
लनयन सुलोचना॥ ॥त्रिभुवनव्यापित· सत्त्वउद्धारि
ता· सर्वमनोरथ· पूर्णव्यापिता॥ ॥रत्नत्रयकुश
ल· किन्नरसहित· पूजितहरासि· त्रैधातिमा॥ ॥नत्र
कर्णिककबीज· विकासितदाता· उत्तम२ गुरु श्रीतारम

श्री
ज
गु
ब्र
३

सिता॥ ४ ॥ ॥नागराजेन्द्र सागरनाथ ॥ ॥श्रीककुपा
लगिरि· भुवननिवासित· श्रीजगन्नायक लोकनाथ
॥ ५ ॥ नमामि श्रीलोकेश्वर त्रिलोकभुवन· त्रिभुवनव्या
पित सुचरित्रा॥ ॥ब्रह्मविष्णुशिव· वन्दित उद्धार
न· एकवदन· कमलासन॥ ॥बेमनागसहित· सनत्कुमा

गीतगोवि २२

ह्रानघद॰ रगुणिगुणिहंसवदामा॥ ॥मात्रवलनाहन॰
वामगमनिनेति॥ विघनविरुप॰ग॰ल॰ना॥ ध्रु ॥
मामकहामालिसः [illegible] ॥ ॥पवनकलननील॰व
वलिमितल॰ गशपतिकनकावलमवलि॥ ध्रु ॥
मीलिग्रीवलहरिवन गवपदकमले ॰ भोग कलानामा॥

मालितिनाम ॥ कलिकालिमालीढवनल॰ बकुली
नमर्दनलवलयहरमा॥ ध्रु ॥वदवदन॰दहननय
न॰घनजलप्लावित॰सैवनवनमा॥ ध्रु ॥लिखलिहन
मार्द्धमिलिताम॰ मोलितामसल कृतलकनमा॥ ध्रु ॥जनित
दलीप॰उर्द्धविवमध॰ तागकाटिविलवयशकमानि॥

𑑌 𑐢𑑂𑐬𑐸 𑑌 𑐰𑐵𑐡𑐶𑐟𑐐𑐟𑐩𑐣𑑂 𑐢𑑂𑐰𑐣𑐶𑐐𑐏𑐴𑐷𑐐𑐵 𑑒 𑐐𑐷𑐴𑐸𑐎𑐸𑐣𑑂𑐰𑐥𑐵𑐛
𑐱𑑂𑐬𑐶𑐱𑐹𑐮 𑑌 𑐢𑑂𑐬𑐸 𑑌 𑐳𑐟𑑂𑐫𑐩𑐶𑐣𑐩𑐡 𑐩𑐎𑑂𑐮𑐵𑐳𑐧𑐳𑐾𑐡 𑑒 𑐥𑐷𑐳𑑂𑐫𑐧𑐥𑐸
𑐟𑑂𑐬𑐶𑐣𑐎𑐩𑑀𑑄 𑐚𑐎𑐾𑐟𑑀𑐳𑐶𑐣𑐵 𑑌 𑐢𑑂𑐬𑐸 𑑌 𑐎𑐣𑐳𑐶𑐳𑐣𑐵𑐜𑐵 𑐳𑐣𑐵𑐣𑐶𑐟𑑂𑐬
𑐢𑐟𑑂𑐬𑐶𑐟𑐵 𑐳𑐑𑐴𑐳𑐣𑐣𑐖𑐶𑐟𑑂𑐬 𑐩𑐵𑐮𑐵𑐮𑐷𑐧𑐶𑐟𑐵 𑑌 𑐢𑑂𑐬𑐸 𑑌 𑐳𑐐𑐐𑐸𑐬𑐸𑐧
𑐣𑐕 𑐳𑐳𑑂𑐎 𑐎𑐢𑐣𑐳 𑐳𑐣𑐵𑐳𑐶𑐮𑐸𑐢𑐵𑐴𑐬𑑂𑐲𑐴𑐾𑐧𑐣𑐐𑐷𑐐𑑄 𑑌 𑐢𑑂𑐬𑐸 𑑌

𑐬𑐵𑐐𑐣𑑂𑐣𑐵𑑅 𑐚𑐎 𑑌 𑐩𑐵𑐣𑐖𑐟𑐶 𑑌 𑑌 𑐳𑐎𑐮𑐖𑐐𑐟𑐐𑐸𑐬𑐸 𑐳𑐾𑐰𑐣𑐰𑐷
𑐣𑐵 𑑒 𑐳𑐣𑐫𑐩𑐎𑐟𑑂𑐟𑐳𑑂𑐫𑐎𑐰𑐶𑐣𑐵𑐳𑐸𑐏𑐰𑐶𑐟𑐵 𑑌 𑑌 𑐳𑐶𑐧𑐣 𑑒 𑐢𑑂𑐬𑐸
𑐩𑐹𑐬𑑂𑐟𑐶𑐐𑐣𑐵𑐬𑑂𑐟𑐶 𑑌 𑑌 𑐰𑐶𑐰𑐶𑐢𑐰𑐶𑐎𑐮𑑂𑐥𑐰𑐶𑐣𑐵𑐱𑐣𑐟𑐹𑐫𑐵 𑑌 𑐢𑑂𑐬𑐸 𑑌
𑐡𑐰𑐶𑐰𑐵𑐣𑐵𑐴𑐾𑐟𑐸𑐩𑑅 𑐣𑐷𑐟𑐶𑐐𑐡𑐴𑐵 𑑒 𑐳𑐧𑐳𑐫𑐴𑐟𑑂𑐣𑐩 𑐰𑐶𑐛𑐩
𑐮𑐰𑐶𑐮𑑀𑐩𑐵 𑑌 𑐢𑑂𑐬𑐸 𑑌 𑐳𑐎𑐮𑐟𑑂𑐬𑐶𑐨𑐸𑐰𑐣𑐴𑐾𑐟𑐶𑐩𑐵𑐟𑐶𑐥𑐟𑐶𑐬𑑂 𑐀 𑑒 𑐐𑐣

[illegible] केन्ना विका·कलिमवहि६ रूल [illegible]

पमहलबनस· मयहलविक्रा॥ ५ ॥ ॥सागलकाना॥
गालबडवैकाला॥ ॥सबैनि निहिगबामजानसस
खसकिलना· मानसै ग्रसार नागबैन माह बैशिनमा
छम· ग्रिहवनमाया· सबलबीना॥ ५॥ गनामिश्रुत
[illegible] कुमाल॥· जानसूनि बैदिमा २ पितमा वःनिब

आविन· बौनविह मनाह छोय माला २ गागमगति
कुदिना॥ ॥सनिगे घस्ल·डग्रवबैता· दैहुकमाया
बिसुगकिनमा २ पौतिगसधमाकै कलनघना· बेनिहै
ग्राहानाअक्हगनमा॥ ॥माधबमाफ· पूनैदनबुफ· नड
पिञना· याद रुनैता २ हमनसमाया· नागबिमाहा·

स्नमन्त्रा गाहे· मादिनदहा ॥ नलास्मनेभा· ग्रक्लिगमो
लि· केसमनलपुत्र मनन्दु नकात्रा २ हनननमनाग महीदाव
नहम· त्रायमहुनेश्वनन्नवहवीनाग ॥ ग्रु ॥ ॥ नाममनेनव
गणपतिन ॥ ॐ आहूहूहू· नौगस्वाहा· मिग्रुविलभट्ट्रान
न ॥ पूजापूजिमपूजहीलाव· गलखखनपलवेगुत ॥ ग्रु ॥

[illegible] कमलम् हिंदा लोप श्री
रोकव लकलमनहकामथागा थ ॥

खखखाहि खाहि बलिं गृह्णान्त· अघघाटयघाटम विघ्न
नन ॥ देवामियपसवैवभानिन· पविह्लनसर्वबलिना
॥ ॥ सर्वयक्षनाकसलनभग· पिशबलीनपस्तान्न ॥
डाकडाकिनिइपिसहूगमभल· ॐ देवलिंग्रहण रक्षे पु
मा ॥ हमञानकैगुहानपानिन· सर्वहखसैवकणीनिन ॥

[illegible] सर्वकार्यसिद्धि [illegible]

[illegible]

[illegible]

[illegible]
[illegible] देवऊगुरु [illegible] लाई [illegible]
[illegible]
[illegible]
[illegible]

[illegible]
[illegible] किआदि [illegible]
[illegible]
[illegible]
[illegible]

[illegible] मन· वनरुहनयने· करुणरसनयितीमाना ॥
गगमनिनवान्त्रे· वेधिसत्त्वा ॥ मनमेतलरुवलीना·
गुह्यवज्रस्वभाव· छादितगात्रा हि वज्र· [illegible]
नरुवनाना· हमलिनाजिन· वज्रधातोः हि ॥ कारिन्दछि
नैधानाः ॥ गवेतिलीला· वज्रज्ञानि मावन· सगगुरुव

त्रसत्त्वानुध· समन्तानन्द· फलितगात्रा मेतल· हिवनव
ज्ञावाताहि ॥ [illegible]
वज्रिकृतलकेछिन्वक· मगलस्थिता· श्रीवज्रेतन्नि
नमाला ॥ सगवज्रिवज्रिनेथा· रक्षविरुद्धिता· गगनता
निर्वाणितिवाना ॥ [illegible]

[illegible] वज्रकन्याटके हांथ्व म निमा
कं०दिन कुरवद्दी लं२ सिपूगजागिनिकमालविहा हिला
मा महाहरवम निभसाद ॥ [illegible] धंजवागाहि मा त्रिगाहा सिव
न लावमिव कुद्दीह रैगे वाकुनिलालैक क्रोदेनि हुरू
व सर्दं पुवकलनमसाद महकुदू मिनेमा गा वैनि

कर्दपा हुमवनहमप्रसाद ॥ प्रज्ञानालिगाद नैरूघ
नीलवर्ह विलानयिठ स्वकरूलं ॥ [illegible]
[illegible] ॥ गजाङ्कुनन्दि हांथ्व व निमा कम
लकलिठागैगादामा उमन्दकनगिकूवनप्रि कल यान
खद्गीगकपालूनि ॥ कु [illegible]

[illegible] ॥ मानपित्रवादियादिनमाया· सहस्रलंग
वमलालीना॥ ॥ आशत्वक्षेतवादशाहात्ये वनियाउ
नवतित्रमाला॥ विश्वकूलिशन्ड्वेडरू टाहून· व्या
घ्रवत्रमषद्मुद्रा॥ ॥ज्वालीढवत्रमालत्रध· वायपित्र
उत्त्र· कालिवात्रिदिनमुद्रा॥ नीलहनिगसाहितकत्र

[illegible]

कामय· वडमुखत्रिविकमातृत्र॥ ॥कुलीगवीत्रवी
त्रेष्ठत्रनामक· त्रिनिवकुमहावीत्रवीत्रा॥ कत्रृहसनाग
वीनवीत्रष्ठत्र· कुंडयूलयत्रसेसानृत्र॥ ३ ॥ [illegible]
[illegible] ॥ ॥ द्विभुजाद्विमुख· त्रिनिनयना·
॥ मक्नूटकेशादिविवना॥ ३ ॥ [illegible] ॥ वामकत्रा

दक्व·दहिनकनगि२ हाउञाहनहविस्त्व थिमा॥ ॥ह्रक्वे
मिउलमा१ गोउवनन्गि२ नत्रतित्रमाल ह्र्‌छा थिमा॥
॥ ॥सलयुन्वनहा· जिनगा ॥वनिया२ वज्रलान्हा द्विन्ह
नाछेमा॥ धू॥ ॥[illegible]॥ बडि॥ह
ञानिवमालिवंजालिनी॥ हिधिनिव्याछ्रिहिऊँपूकडला
[illegible]

किले॥ ॥[illegible]॥ ॥ग्रिनि
नग्रुदना [illegible] वनसविला॥ धू॥ ॥पूर्वउक्नपछेमदक्ति
मदिमा [illegible] उाल निवीजिनि·चउहिकेबाउनी॥ ॥वगु
[illegible] गुदवी२ छिनिछिनिदवि·नावगुदवी
हनि [illegible] नहनगाहा॥ बाउछाजागि नितह

नर्हैमाय॥ फु॥ ॥नागमान्त्र॥ [illegible]॥ ॥ऽकव
द[illegible]नक्षमकूटमालिकगा॥ चतुर्भुजस्वरूपसूलक॥ गजचन्
द्यानी॥ [illegible] नामिधाभिक्षु[illegible]॥
ध्यनश्मशानत्रिद्रूतितथात्रि॥ ॥दक्षिणश्रीगणपति॥ वा
मवा॥ महाकाल २ लगनमेतलमाऽ॥ ब्रह्मलिंगास्थिता

॥ ॥ हरिहरहाननमाया॥ विश्वविस्मर्पिता॥ रवस्वरूपवक्त्रद्वमा
षि॥ इतिमहत्वशा॥ ॥ब्रह्मचत्रब्रह्मादित्य॥ दासरुनधिया॥ २
गुरुचन्द्रसमोलि॥ त्रिविक्रमदाता॥ फु॥ ॥नाग[illegible]
[illegible]॥ पूर्वदिगस्थित॥ हैलासनिर्दली॥ २ चैडवद
नीदेवी॥ धमिताधिगल्ली॥ फु॥ ॥[illegible]॥

[illegible] अहु [illegible] श्री [illegible]
हस्त· [illegible] लोकाकृतीशालिनि नवग्रहशनि [illegible] वी [illegible]
गुमरि· [illegible] ॥ [illegible] ग्रानकृती· [illegible]
कुकुनवहाली· [illegible] ॥ [illegible]
नमूशति [illegible] ग्गलायि [illegible]

आगवर्ते दलतिक ॥ नालपुर्गसान ॥ ॥अष्टदलप
नाऊ·उद्भवप्रकाशित २श्रीमकमानेवन· अन
लोचना ॥ ॥ दक्षिनदलप्रवाशि·वालकमलयाहि·
ननादि श्रीपर्मना [illegible] तलगुनि ॥दक्षिनक्तिक्तिवाधन·
वामकुंतिकापात्र·विचित्र·वीवबधनि·सृरू अप्रदाता·

अष्टदल ५५

काह्मपमानह्·निर्मल हृदया·ज्ञानलङ्काचना·बिस्तव
प्रदाता॥ ॥ज्ञानम२ सुगन्धवनह्न कमल·तुष्कसम
नह्नमम·माकु प्रदाता॥ ध्रु॥ ॥चान्तोकद्द॥ गाल
बर्दकं काल॥ ॥जिविसिनयाउ·मनू नाउप्रसाव२
हलोआबुसनलिख:पर्वतयाउ॥ ध्रु॥ स्वबीमीयेयाउ·मे

जाबनीतीर्थ२॥ ॥बस्तुपनादवी·पार्दाबुउआना२
धर्मधातुवागीश्वर·पाप्रलिपि हृ॥ ध्रु॥ ह्मबिगुनूयागे
वादजवर्ष२ त्रिहवनदया·उलम·महया॥ ध्रु॥ नल
तुबनह्लो·ठेँ ऋनखलाकपाल२ निबसंतिउलनूप·
ह्मबिगुनूयागे॥ ध्रु॥ स्वबिलाइकाणी·तुष:तीर्थ:सं

नि २ थाँग्रवंनिकलनूस·नागग गलहिला ॥ छु ॥ थुसा·
चामसंगम·चागलनिसंगम २ गंमदमूला·सागवंसं
गम ॥ छु ॥ वदवाक्रिनत्व·संमिलव ५ २ काह्निकगु·
कु·विज्वातायिआँय ॥ छु ॥ सनुगुन्ववस·मलक
धनहार संलगिर धानेद·नीयेनाअगोन ॥ छु ॥ ॥

नागलधुनल ॥ गलदर्गनान ॥ मगनिनिहित
तर्दू· थविदनमदव·विग्रुं लकनहाङ्गाथनाथा २
तनलनवनाग·मजगलवंदिल·देवविग्रंठवन·
तवथ्याविला ॥ छु ॥ नलाति २ श्रीनिलपालित्रनाल·
काव्रिलिदिवनमायनि ॥ गजमूहत्रिनपन·ली

वादन· नुप्याम्रिपाहिता [illegible] ॥ ॥ मोंडवपदशृनि
नावणदह· नक्षव [illegible] मिलाव्रला २ नलामवनह· विल
थिनदह्ना· घायनमना [illegible] नला [illegible] ॥ ॥ [illegible] नाह गि
गि· वनानिवाखला· हर्षलल्लहंरि [illegible] ब्रामा॥ ॥ ऊन
म२ मानुगहपाहिठानहे· न्याहिनलसलवहलदा

यनि॥ ॥ हलगुनूवनहे· ठिनगलधविया· गभव
थिदासधंलगोला॥ ॥ नागहिनव॥ मालव [illegible]
ल॥ ॥ धर्मनाउठमहन· यनलाउवाहन· मानसंडास
न· विष्णुनिवानह॥ ॥ [illegible]
[illegible] ॥ ॥ खगपथवर्ह· कुंडल

कर्णी·रीमत्रिनयन·षण्मुद्रालंकृत॥ ॥कुलिशाब्ज
न·तर्ज्जनिपाश·धनवतुःकर·अट्टहास॥ ॥ब्रह्मा
नकप्रहृति·वीनसंहृत·गणवीनसेन·वीनब्धवनास
हित॥ ॥पद्मान्तकवीन·विघ्नान्तकवीन·त्रैलोक्यवि
जय·ज्वालानलहूंषि॥ ॥हंनूकवज्र·पवमाध्व

वज्र·उष्णीषवर्ज्जि·गुह्यनाज्ञवीन॥ ॥अष्टलयह
नहीं·अष्टैश्वर्यालनहीं·कृनूनवज्रवनहीं·तककीण
नहीं॥ ॥तरूगुनवनहीं·मस्तकधवनहीं·तनाभि
अमृतवज्र·यमान्तकगीत॥ छु॥ ✿ ॥ ॥
नागलेश्वर॥ कालवज्रकंकाल॥ ॥वैजाग८

[illegible]

ग्रश्मशान· शीरिषवृक्षा· वासुकिनागं· गर्जित
मेघा॥ ॥गह्वरश्मशान· अश्वत्थवृक्षा
घूर्णितमेघा· तक्षकनागं॥ ॥ ॥ॐ न्द्रुपन
ज्वलमत्त· मूलमर्ज्ञिवापूना ज्वले· दिशोविदिशं
बलिमहाकृत्य॥ ॥वज्रज्वालश्मशान· कङ्कील

वीरवृक्षा· नागविरवृक्षा· नन्दने॥ ॥किल
किलारवा· वर्द्धितमेघा· ज्वालाकुला· कर्कोट
कनागं॥ ॥करङ्कहेतवा· बलीमेघा· स्तनलि
कनागं· चूतवृक्षा॥ ॥अट्टहासा· शीख
पालनागं· प्रवर्तमेघा· वटमहावृक्षा॥ ॥ल

श्रीवर्ण· कर्णजपूजा· पूजितमघा· महापद्म·
नागम॥ [illegible] घानगानभन· ब्रकटिनपूजा· स
र्वननागम· पूनहमघा॥ ॥ किलिकिलिलावा·

सर्जन पूजा· कुलिकनागा· वर्णहामघा २ बाहनहाटु
जा· बाहनगुवना· चतुर्भुजवहना· बाहनगनयना २
एनपिकर्णपा· नागकुलनस्त· कालित्राणिदिपू· बाय
सिद्धनहान [illegible]॥ ॥ नागकलश [illegible]॥
नीलकृष्णन· प्रकालिसकि· नहाय· उर्द्ध पिंगलकला· श्री

[illegible] नाया ॥ ४ ॥ [illegible]
[illegible] काली · [illegible] ॥ [illegible] मालीन
[illegible] आलिंगन समाधि [illegible]
या ॥ ४ ॥ [illegible] विरचित · [illegible] भुवने
निवसित [illegible] माला ॥ ४ ॥ [illegible] नाना

प्रह[illegible] २ [illegible] मर्दनी ॥ ५ ॥
[illegible] ॥ [illegible] कपाल · दिग्विदिग
[illegible] मात्र · [illegible] घने २ गगन [illegible] · गग
[illegible] गगनधामा [illegible] ॥
[illegible]

[illegible]॥ ॥ पूर्व्वेउ कृत्रप श्चिम· दक्षि
णबगुर्स्वेन· विघनमात्र विघनस्वेडियाः २ वज्रडा
किनि· घात्रबमालडाकिनि· बैजालडाकिनि· बगुन्न
देवी॥ ॥ हिंपिनि ब्याघ्रिनि· ग्रेवृक डलाकिनि· खड्ग म-
पत्र ग्रे कृगहस्ता २ डाकिनि धीपिनि· वर्ड सिर्केवाडि

नी· घात्रले बादनकागबदनी॥ ॥ जिनजननि· देवि
डाकिनि· गुह्यपिशाचनी· दिव्यमृगास्याऽवनी· लंपनी
या २ खड्ग टंक· वज्रार्घ० खड्गीगपाशा· ग्रहमालि च
चित्राहानसनी॥ ३ ॥ ॥ नागरेनत्र॥ नालेहा॥
पूर्वदिशांवलवीजाग्रजामसमाने· देविवृक्षघलि· हिल

स्तनि॥ ॐ ॥ दोन्हथुमेह्राकालस्य कल्पोक्तिमाना· वीरपु
कुमारी· प्रत्नप्रकुर्यात् ॥ पूर्वयालनमःसलिवलित्रखित्रा
वोसखिजागिनि मासगाला ॥ वोदवुखनशीरस्नुठाल
ठाने· रुद्रप्रतपिठअवगाह्ला॥ ॥उत्तरदिशिवल· गकन
ठामठाने· देवि मेन्द्रायनि· वृषवाहनी॥ ॐ ॥पश्चिमदि

शिवल· कालीकुत्र ठामठाने· देवि ऐन्द्रायनि· गजवा
हनी॥ ॐ दक्षिणदिशिवल· कलीकठामठाने· देवि वा
राहि· महिषवाहनी॥ ॐ ॥अग्निकोणथानीथकठामठाने
देवि कोमारी· मयूरवाहनी॥ ॐ ॥नैरृत्यकोण· लखीव
ठामठाने· देवि वैष्णवि· गरुडवाहनी॥ ॐ ॥वायव्यको

[illegible] किलिकिला [illegible] प्रमा [illegible] नी [illegible]

[illegible] अनेका [illegible] हा [illegible]

सिंहासनी॥ ध्रु॥ [illegible] ॥ [illegible] बाम

[illegible] दहिन [illegible] ॥ [illegible] माल

[illegible] ॥ [illegible] ॥ [illegible] ॥

[illegible]

[illegible] बी [illegible] ॥ ध्रु ॥ [illegible]

[illegible] ॥ [illegible] दबी [illegible] वा

॥ ध्रु ॥ [illegible]

[illegible] दिना ॥ ध्रु ॥ [illegible]

[illegible] ॥ [illegible] ॥

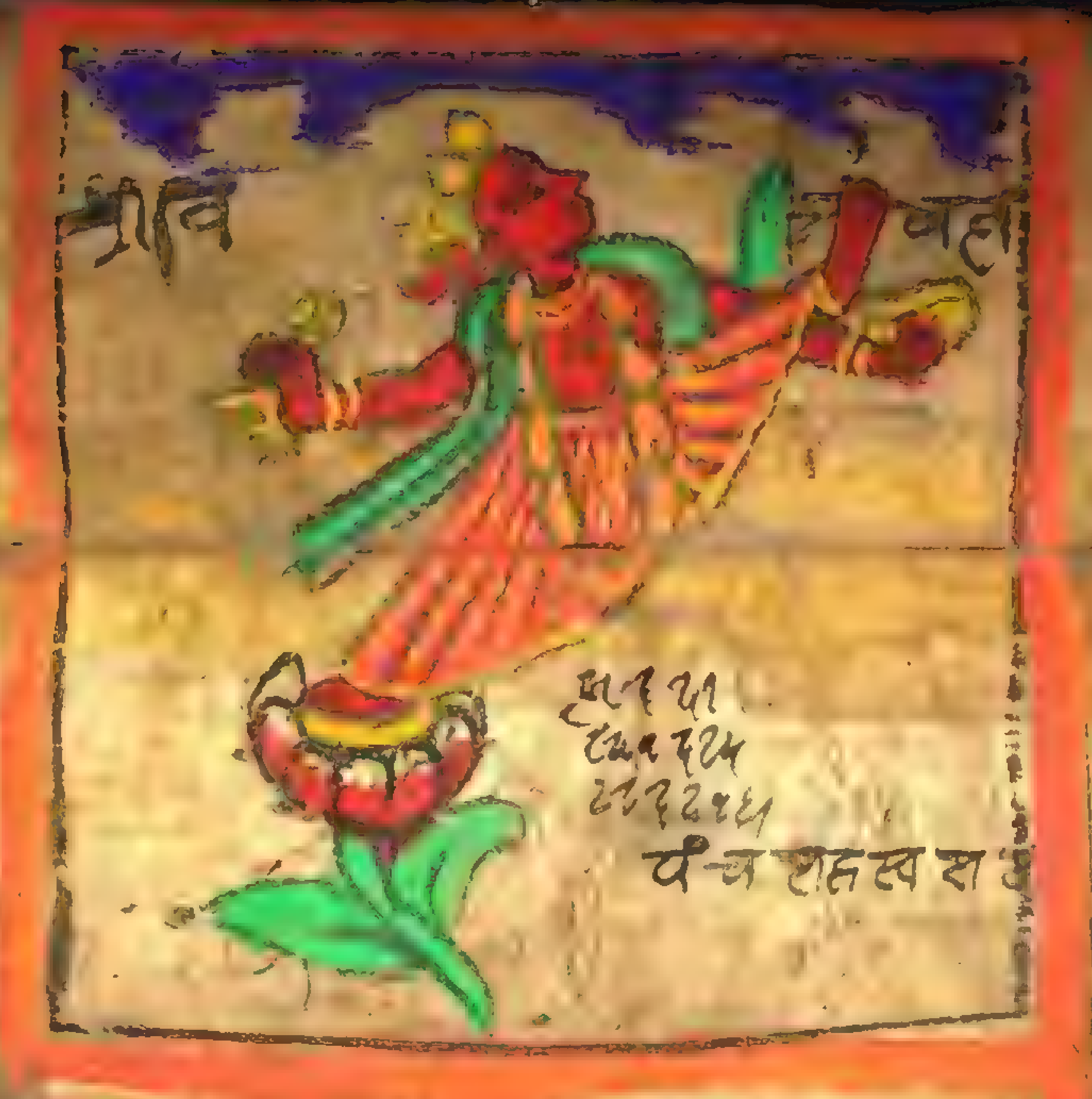
प्राव
पहा
[illegible]
[illegible]
[illegible]
पँच रक्षस्यश

॥ गनक नदि ॥ सुकमाल ॥ ॥ श्रीमहेन्द्रनाथ दन महावीनवि
क्रया २ वेद्रहा सरख पूजा त्रि नागवास स्थल ॥ ॥ ॥ श्री
लक्ष्मि २ श्रीमहेन्द्रकुमारा २ [illegible] पुन पु
वन व्याविमान ॥ पूजक वनु गुरु पतन गुन [illegible] त्या
२ श्री धर्म आयुष्मन नमलविलपिना ॥ ॥ [illegible] मना

अङ्गाग निनैङ नवा सा २ सर्व जम स्तुवि असन दयाडग
निनैङसा ॥ ॥ ॥ ॥ राग ललित ॥ ताल रूप ॥ ॥ नैवर्ण
वन श्री महेन्द्रकुमारा २ गणनक्षत्र किनलहम कीवन द
हा ॥ ॥ ॥ देवश्रीमहेन्द्र त्रिभुवन व्यापित दयापु
री कायनदना ॥ ॥ श्री कृष्ण कुमार दहिनक नयति

वामवृक्षकवत्र हन· गुवृनाया॥ ॥दहिन वामवत्र· वत्र
हतवधा त्रिग· वज्रदर्प· वामव्रहावा॥ ॥उगान्तव्राहन
च· व्रमोदिग हदमा· गुक्तमनहमम· हंगतिगमना
॥ ङ ॥ ॥काशकुलिशमण्डलयत॥ ॥पूर्वदिशास्थितल
गसहितविग· इर्दोगतिपू· सेग्रासकाविली· क्रपूवर्नमिहा·

साहस्रप्रमर्दिनि· घानकपिल· खचक्राविणा॥ ङ ॥नमासिद्
धी· मन्त्राविराकाईप्रे· इद्रमर्दनि वाका· वज्राकामिर
। ।सितवर्णहस्त· त्रिग· विश्वकमल· वज्रपर्यङ्क· मञ्च
विजयी॥ ॥दहिन दिग महामाया देवी· महामायूरि· हम
व्रग· ग्रीकानमहा· ह्नानाकृता· चिंतामणि· नवलधानी॥ ॥

पूर्वादिशास्थित ४
पैसनक्रा

क = क्क—

वन्विनदिगमहा· मैत्रानूता निनि· दिव्या रग्नल· बिहुयिगा
२ बान्ववदनि· नकव र्स्· वडपमालुल· बनदहका॥ ॥
३ कृन दिगमहा· ऽगिनवनि· मानविङ्कुदनि· दिव्यरूपी २ म
धिनडमार्चिन· जिनतिमहानकुः क्षनिनस्पयन· एव
मानसी॥ ॥ सूर्यादिनवग्रह विविसि हिस्रडनि· दीर्घान्या

---

२५ [illegible]

भाय· दानयनि २ नहृ· पिंगलि· मानकीर्कि· देविलाकया
लसर्व· इनिगहनसी॥ ·कु ॥ ॥ [illegible] ॥
अटूगुडग्रकमूख· गुडघट्यानी· मानमैडनी· पुस्तकया
म २ निधिदनसल· नलमैडनी· सर्वजिनवेदिग· दक्षिण
हलँ॥ कु ॥ [illegible] ॥

[illegible] कनकवर्ण· त्रलमकुटमालि· ललितासन·
दाति इहत्रर्ह २ उडि तामणाम· दक्षिणबाकरवत्र· बामलक्रमा
लि· ॐ लादंवी॥ ॥ कैवलकहैड· नीलवर्ण· बामवक्त्र· चु
तुर्वर्ण २ विविहतली· कलिकालिनी· पूर्वैद्रवी· पुपध्यानि
॥ ॥ नाकिन [illegible] पताकनादि· दक्षिणनि· बा[illegible]

बी· २ पूर्वमार्गि हड· दक्षिणपूर्व हड· पश्चिम· धनद· बेणु
दन॥ ॥ गुफा· गुफा· हानहुमितली· बैक्ष[illegible] मात्त
पता २ लगनमेउल· कूटीप· गुगुलिमुमाति· रुविरुपा ॥
नागललित॥ मालयप॥ ॥ बलववसंघना· पीलवर्ण
मकमुरव· विचित्रालनम· रुषहीपा २ कनकलड

[illegible] ४८

घट· वामकनथानी· दहिनजलयमद्रा· ठयनांवना·
॥ ॥ॐ वज्रीलवक्रं· ज्ञानसानलजलू· ॐ वज्रादटनि
ष्टु· मदनी २। मदनीवज्री· लवबज्रवैधहं· विठ्यलनन
लयन· निसान्गलवंतु २।७ क्रहिमाननि· ठेंदमर्घपू
जा· अक्रनवक्र· लखपूजिनं २ मंडलकमिह· साधय २

ठलधय २ ह्रीं हूं स्वाहा २ नोमिश्रीधनइहिनः पादा
नविंद· विविधिउपहान· पूजयामि २ श्रीठ[illegible]सिंहमो
लि· मानवलनंजना· दविश्रीवर्तधना· मंडललिया
नि २ ललनगुन्ववन लकनल· ठिनगनधानिया· गनदं
निज्ञावार्ध· लंघमलयना २ लं मिठेलधन· विधिनस

[illegible]

फलदे॰ सर्वसत्वहिया॰ संसारनतवसं॥ ७५ ॥ ॥राग
ललित॥ तालरूप॥ ॥आदिबुद्धासन॰ यत्नलक्ष्मी
आह्वव॰ मंडल॰ संस्थित॰ सर्वापत्ति २ सकनिक्षाविपति॰
रत्नहितं॰ जिनाक्रमी॰ वड[illegible]लेठ्वनी॰ क्राउँस्थपि
ने॥ ७६ ॥ नमामि २ श्री॰ महावै[illegible]चलपूर्द्ध॰ त्रिभुवन

पालिनि॰ मुक्तिप्रदे॥ ॥वेदलपन॰ कलउँवनमूर्वि २ अ
पव॰ पीतकृष्ण॰ लोहितमदवे॥ ॥उगत॰ शुद्धि॰ धर्मव
कुप्रवर्त्तितं २ दुर्मतिविजितवि[illegible]द॰ अतिधन्वी॥ ॥हेपूर्ण
वृद्धिदान॰ पुस्तकधारयन्त २ वाम॰ चापाण्यौ॰ दुःखहन्ते
॥ ॥प्रज्ञापाय॰ धर्म॰ वानिते॰ वज्रघं॰ २ धनि नं॰ जिन

[illegible]

श्रीगीतवध ८०

वनी· गुतुवर्नी ॥ ॥रत्नगुन्‌वनहं· मस्तकथन तं२ वाव
कंठुक्रहवि· गीतवनी ॥ ध्रु ॥ ॥नागधंगेमन मालश्री
तालरूप ॥ ॥श्रीवागीश्वरनवन· विकसितं हाजा(
पवि२ संखिलहदासन· कुंदवीधूवर्नी ॥ ॥पंकानन·
कुवलय· नयन· प्रकाशितं ॥ पशिमयमकुट· पंच

श्री

तथागतं ॥ ध्रु ॥ ॥नोनिश्रीजनपचन· नैशधाषी२ त
वींतहानिधि· त्रैलोक्यगुवी ॥ ॥प्रथम· सव्यकन·
धनित२ स्वरूनकमति· शिविवन· नाशनी ॥ ॥वाम
कन· धन· ब्रह्मापुस्तकेन२ संपूर्णं धर्महान· उपदे(
शितं ॥ ॥दहिन· वामकन· धनुशन· धनितं२ ज्ञानम

गन्नमकृत· कलष· खेहिती॥ ॥रत्नपुन्न· चनहीः मत
कथनहीं २ ग्यवीनि· ठ्युक्लहर्ष· मंशाधाबगीत॥ ध्रु॥
नागगुंजवि॥ मालश्री॥ ॥दितुजः त्रकमय्ख· नक्कः
वदना २ नगनमकुटकेठाः त्रिनिनयना॥ ध्रु॥
नमादेवी· बुद्धताकिनि· वि· ठवगलनी २ त्रिभुवन·

व्यापित· जिनहानन्दायनी॥ ॥दहिन· कनवज्रि· वि
लासिनदधति २ वामकर्नाटक· वतुर्मनवविता॥ ॥
नवहिमंडलमारु· उद्दियानगमनं २ नतन· पूर्व
थन· तनतंत्रविलो॥ ० ॥श्रीविद्याधरीदेवी· स्तव
ननवंदिता २ सकल· ऋद्धिसिद्धि· दहिममा· ना ध्रु

·भिशुस्तुतिर ५१

नागकद॥ तालअडुवंताल॥ ॥श्रीहेवज्रनेवास्माद
खि· त्रिरत्नवननाथ२ पंचडिनआदिम· पंचवर्णदहा
॥ क्रु ॥ ममानि२ श्रीहेवज्रपृच्छागचेप्रे२ श्रीहेरुकयुक्त
ठ्याम· वज्रायोगिनितभवमा॥ ॥पूर्वदिगस्थित· हेन
वनीलवर्ण२ दहिनपात्रधनी· वामविंड्धना॥ क्रु॥

घस्मरि· गौरिवीवेति· वनालिनिदवी२ गबंतिनि·
नावर्ण· हूंकानवर्णवज्रा॥ क्रु॥ ॥नागमधुमत॥
तालडर्फमान॥ ॥प्रमादितन्त्रादिदश· रूपिस्तंदनोस
न· मन्मूर्तंतलसन· स्थिनलयना२ वाहशाकुज· चड
वदनसंस्थाता· वज्रपानाहिमालिंगना॥ क्रु॥ ॥कंकं

दशादिगजुवन· मानलहतजलं·थाखियाअ२ ॥ छंजगा
लिंगन·मृद्धयसंहारु·नाथपिदान·संवनथाया२
कृत्तिशर्षिंगरु·चर्मविभूषिन· कनतितमनू त्रि
शूलधना२ माउंमूनेन्त्र न·कपालखट्वांग·पाश
पनशुत्र क्रु शिनेधना२ पं·चशिनवन· मकूटजा

लंकृन·वद्रमुण्डालनहरु·विना२ ज्ञालिकालिइयि
ज्ञालीटवापथि·व्याघ्रचर्मनिवसन· कृष्णनू॥ ॥
ननशिनमाल·ज्ञानंहश्रीसंवन· दिव्यवस्त्रो त्रिनिक
नूसहिया२॥ ॐनमः२ भानहनुस्मपथिशनसे·अवं
तिपनमाय· वड्रगोना॥ कु॥ नागललिनः॥ नालहृप·

धातभजुरु · गीवनन्वभिन्वमालार्थ्यस्वदनजुई · पिंग
लकणम ॥ ध्रु ॥ पीलवर्णदयी · कालिन्ध पियार्नावयि
हंसुद · लहगानंद ॥ ॥ ब्रुक्षाहविहन · ठंडन्ध्रवडमाना २
वडवन · मवड · वापायिमाना ॥ ॥ धलाद्राहतन्वम · हलि
ध्याधुवर्म २ खन्हन्नं ध्रुदति · कर्पूनमांवाला ॥ ॥ पून
नवङ्गलहे · गवंतिवसंतं २ हंस · वहि · न · कनभवेले ध्रु ॥

४५

निर्विनी मैं दन नं ति गत · दालाहुखला मुख मादलजा । खबं पु कुशु शुनिश्चुम पुका · हिदालनाग: कथिना गुनिई ॥
नारा हं धारा ॥ ताल ला ॥ ॥ ५ ओ ह खलवमूर्ति २ नी
लओरुनलकाठम २ खर्बर्ल बादन ग्रिन्ययना · ब्राति व
दनरयेकना ॥ ध्रु ॥ खडश्री महाकालरूजनन्मूर्ति
२ बाहिलिचिन्नपना ॥ ॥ कनगिखः मन · खसुग्रिग
ल · मानदर्पहिरानिता ॥ ध्रु ॥ निसूदन अपक्षिस्रमाली

४६

[illegible] नेह्नु उ माला २ मो लिम ऊा स्य डिम ब्व मा० ओ
[illegible] ह्वी मा॥ धु ॥ दे हुक नाल लालडि [illegible] २
[illegible] कठा २ रडिग न्हा एत्र म [illegible] दहा० ली
[illegible] मा ॥ धु ॥ थ्वीद ब्वम हाकाल गुरु द न
मा [illegible] व्या लिननन हलिमा २ हन गुतृब्वन स० ज्यान

गधमन

म [illegible] लंबिमा॥ धु ॥ ॥ नागॅरे नवि [illegible]॥
[illegible] ॥ पन० ज्युर्त्र म० विमाना २ कल हुबछि
[illegible] मन॥ धु ॥ हा मकल न्ह उहा म० न [illegible]
[illegible] गद्द द नाह लीविन्ह करा॥ धु ॥ बामदाि
नकं न० हलन्व लिमा ग २ कशिग न ज्ञानल० न्याहृतिक लि

श्री [illegible]

या॥ ध्रु॥ ग्वहंगं० उया थिन वडि २ न विछाति मेउल॰
न्ता वाथ्वँव थि भाया॥ ध्रु॥ कंथँ लालक॰ नयँन न ला
म२ वाबुखँव थिन॰ थियाछ तोग्य॥ ध्रु॥ ॥ नागक्रा
ला। अलिच नाः गाल अँगलाथ॥ ॥ कालथिनशि स्वाउ वा
ना२ खुल्निन कैकाला२ घनकाथिथिउ वाना२ कनल्हकी

थालीननाना॥ ध्रु॥ मल्लगडकुइन्वाऊथिया२ ति ति
न गहिनवाऊ थिया२ गहि वालु खीऊ थि ग्यः खें २ मयना
लावनया थिया२ ह्लि कालिउ लछ्न निजलं२ ईइन्वाऊथि
स्वाथिया२ वउलम कस्तु थि णीना२ कर्पूतनावनया थिया
२ सालिया ॐ इनला निऊलं२ गहि वालु खीऊ थिया ति

तालिगवज्ञानल ७३

या २ थैंचदा क्रिगकनीग २ गुडा गुडल मूनिया थिया २
नील हृहृनेगलदाव थिया २ नहिङलत्नावदा · व्रहमा नि
या॥ ध्रु ॥ ॥रागकेदूलधा॥ ३कताल॥ ॥तालिगवज्ञान
ल · श्रीचक्रह्रीचत · ह्रकाना हृव · ङि कायवव्रमाती २ मोस
हृागिमव्रमील · नैह्रला · पैवहा त्रिमव्रमीलहकेगु॥ ध्रु ॥

खेरव.खो ड्रि २ नेनगलकृ दहन · पंचामिवात्रस जेलिवालिना
२ श्री वज्रधागि निजा किनिना मा · खवितनाहा नूपिनि · दैव
षांगेनि २ ङ्कृ गिहबीन विम्र ७४ न · मेतल · कनेनक्षिलि
क्षिलादमान २ उमात्र घीलक्षनि · व्रमादिमवाङिया
नं · दानवगि विद्रविनाहिगा २ थागिनीपैवद्याव · पैवम

मगोतृपन· एदैगु ज्ञु हवांतिपूछिया २ मावविनासन·
नङनक्रसयना· ज्ञ लिमनस्खहल· माकृएविगु २ स
र्वतिहिवाक· ञकृञागना· कमाकृगिञा वार्यसीतवि
ञलं २ पनमाकृातिहेल· पाबिसयना· ज्ञ नूकृत्र ह्वाल
सत्व· माकृप्रदान॥ धु॥ ॥रागधनाश्री॥ तालगा

गीतपुस्तक ५४

थ॥ ॥उदितरवन· कमलासनकिनधे २ ललितपन्ना
वनलञ्जनरा २ निर्मल हृदय· कन्हतमयनाभा २ देहि
मरमवनप्रदान॥ धु॥ ॥गुञ्जकेदे विहगाडगतत्र
॥ ॥त्रिरवनथापित· उगतउञाथया २ ब्रह्मामिवृ
गमलाकंरवना २ कजकनगनमति हानविललिता २ क

नकलग्वग धन्ति २ बामकमल ध्वजः वन्दनारग्वलर
सहजमानंद नूगि २ ह्नन नवरूकुँ चिंनवगाथपू छिमा
नं २ लखानवनेँहे॰ थिनगमथतिसा २ छिथिनचात खल
भाकुप्रदाता २ दनहलपाप॰ दुःख हजना २ नकवर्णमृख
न एहलावना॰ २ सर्वलकुल संपूर्ण्ह २ नलाखविगाकुगु॰

गीतिपत्र ५८

धातिलाकंध्वन २ मार्गलि उलसवविकुम॥ ५ ॥ ✿ ॥
नागम [illegible] ॥ राग वसंत कर्णाल॥ ॥ अमिलोचम॰ ५ गु
प्रवेश॰ वनुगुल॰ नप्रगुज॰ चवमलालीटा २ छूना लिंगाह
नलारनल॰ वडंधैल धन॰ नव थिक्नमाला॥ ५ ॥
नमानि श्री त्रैलो [illegible] मा २ [illegible]

।धुन॥ १ बुद्ध धर्म संघ· पालिन प्रतिज्ञा· पाद न ल्यि
गडलान हृदयन· चित्त मोथ चिन्ह वापि मा॥ ॥ नक्
रि लोचन· क्रोध स्वलना· प्रतिज्ञा· दना क्रोध· वित्रुहे
सात्ता २ लज्जु ईस्र्क धन· मात्र सहना· वीत्र विक्रम· प्र
ज्ञाहि नक्तिन्दमा॥ ॥ पत्र गुणगण धन· नाद लदह्ना· सर्व

क्रोध दंड· मादन मक्ता २ दान वनागा· मान थ्व दह्ना· वि
शुद्धगा· हृदयत्र सलीना॥ ॥ काय वाक् चित्त धन वृषे
ना· किल्विष दह्ना· निर्मल ज्ञानी ता २ रुद्र प्रहन हस·
गो गमवी गे· लन गुरु वन रस· त्रिलोक न प्रति मा॥ १ ॥
गावन ताली॥ तकताल॥ ॥ गाडन रथ प्रिल मन गीत
इति [illegible] ॥ [illegible] ॥ [illegible]

वमूनूनि· नूपाविपगिनं। हछवना२ हनमहिमकूयान
न्ना रुवनसः नवहिकिनसहेकाछन॥ कु ॥नानियाबि
घ्रु नानिमा दृर्प· नानिव ३: खबिदानमः२ मानिआमा
यानानहित्राता· मनून म३: खनाछिमा॥ ॥पत्र शुबा
मीकूणावक्षहला· हिंदीपालदहिन कना२मूणलव

नू: खवंगिथानि· कपांलछलक कूबामा॥ ॥बिबिगुव
म्नानूटनिरहा· ऊ पाहणमनिमोछिमा२ लीवकनण
लेवादनछोम ३: पायलडिनिछिमिवाडीगा॥ ॥नल्ला
नघूणलल्ला गलिमा· मूबिक मूखर्माहिदनी॥ हीना
दसूाह्वम लखदामा· नमालुर्२ग्रीमं। हछवना७ कु ॥ ॥

विश्वसंग्रह ८९

मालु ॥ रागे केदार हुंकिताल ॥ ॥ विश्वहरनान्ह हिव
विंवो २ मीकानविघाधिनि हसंहनो ॥ धु ॥ नमामि २ वांगी
श्वन लयनं मुनि हृदया ॥ ॥ विलाह त्रिकूटागमन मना
हन लयन ज्ञिन हृदया ॥ ॥ नीलपीताम्बर हिमवर्ण
२ पीवाज्ञिनमकुट मं निलवनै २ धर्मवज्रमुद्रा कुलिश

ॐ श्री ८९

विश्वस

त्रासि २ घंचवाप पिंग्रहल सुवस्थासं २ सुनाहन नमि गी
गवंवनं धै २ गंन पिपंन माम वज्र ज्ञिनगुन लयनं ॥ धु ॥
॥ रागे कानार विविता ॥ ताल जतिमान ॥ उर्द्धपाद
दयाक्रीन २ लोंमिलोंम मल्हाहला २ गनकाधि प्रहाक्रीन
२ हर्षमितल हिलिमा ॥ धु ॥ विधाविरागानालाग न

[illegible] २ लोचनी वर्त्तिनी देवी २ पाण्डुरी बुद्ध
डाकिनि॥ ॥ कामपाग्राम नाशने २ ममर्श्वैकृत मानवा २
दाडिमीबीजन्दना २ दाडिमीपुष्पनाशिरा। ॥ दिवाकर
निशानाथ २ वेश्वानलाक्षलक्षणा॥ मन्दाकिनी नीलन्वह २
मंदारपुष्पमालिनी॥ ॥ हमनःसुमना वर्णा· [illegible] नी [illegible]

सनात्रहा २ हृहि [illegible] विनाशनी २ विश्वा [illegible] पि
नी॥ फ्रू॥ ॥ नामामालवा।मालमाथा॥ ॥ कनकवर्णा
देहा· चक्रमुखवद्भिजुडा २ मकुटकेशी· त्रिजिलोचनी द
वा॥ फ्रू॥ नना [illegible] निदेवी २ [illegible]
[illegible] ॥ ॥ सिंहलद्वीपग

श्री [illegible]

नृत्ति· ललिता सनास्थिता २ नत्वारनवारत्नेयिता· ऋग्विर
खड्गहस्तिता ॥ ॥दहिनहस्त· ठनवानिनि देवी २
वामहस्त सर्वत्र· रग ङनास्थिता ॥ ॥नत्रिमि तलमा
ऊ· वज्रिस्थिता २ हगनहमैतलमाऊ· प्रमादिन हृदया
॥ ॥श्रीमाहिनीदेवी· त्रिरत्नवनव्या पिता २ हनननत्रि

पृहयनाथिता ॥ ॥हगगुनबनहे· वनप्रसादं २ त्वेंद
वीवनह· क्र ढिहि ढिप्रसादं ॥ ॥ ॥नागकर्म॥
नालबद्धकाल॥ ॥नायमहामेघ· गंधर्वनगनं २
धावनङ्गाम· पाताना कर्म॥ ॥ हनवनाग· नयान
॥ ॥ ॐ हजीवादीपरस्मि· कालनकालवर्ष॥ ॥कनडा

प्रमहाप्र ३८

त्रिविमलि· ॐ नागमहामेघ २ हन गुल्मलतावृक्ष· लव
पालिका॥ ॥जलधर नवमेघ· जलधारा मुंच २ ॐत्र
उपकृत्र· श्रीतिकत्रि ति॥ ॥श्रीहेनकवज्र· गत्त स्वा
हा कन २ नाग कृ नमहामेघ· सर्वनाशनि॥ क्रु॥ ॥
नागकनदि॥ पूजा [illegible]॥ ॥पंचनाग निदेवी· त्रिरत्न

व्यापिता २ विघ्नमात्र इष्ट दर्पविनाशनि॥ क्रु॥ नमामि २
देवि· श्रीवज्रधात्वीश्वरि २ [illegible]·
नमि॥ ॥पूर्वदलगत· नकवर्णगी २ ॐ ह्रीं अनमालिनिदे
वी· नीलवर्णगी॥ ॥वायव्य माहिनिदेवी· सितवर्णगी २
पश्चिम संवासिनी· शुभ्रवर्णगी॥ ॥नैऋत्य गौरीशालिनीदे

सम्वि ९२

वी·हतिनवर्ण्णा २ दहनवेडिकादवी·धमवर्ण्णा॥ ॥व
गुर्जुङ न्नकानन·पिवमूडाराननहा २ स्वस्ववीडहेरव·न
ननात्रिदिगीवना॥ ३ ॥ ॥नागगंधात्रहेनव॥ वोगाल॥
हस्विक्रू·वृद्धमंनाऊ·स्वनादिवर्ण·मालाखागऊ·चूं
कानऊागर क्रूटागन·मध्ये·पिकानऊागं·पभं·

ॐ कानऊागर॥ ॥नइहव·ज्ञामद·माघपाठ·
सिंहक·लोकंठ्यनैर सहस्रुपलाठ·सनसीनुह·
मधु·वनहयूगी॥ ॥न्हकुडमकानन·भि
नस्त्रिशूनाभिनाह २ नधागगैर नेरयवनद·स
माघपाठ·ऊपमाला·सव्यधनही॥ ॥वामकन

श्रीशिवगीत ७२

ह्गेमन· मनसीत्रह· ग्रुदेत· पूस्तकथत्रदी२ सा
हिय· लोकछ्वत्रै· प्रहजानि· दहिम· माकुनानि·
॥ ❁ ॥नानाकहू॥ गालमहू कैकाल॥ ॥रनिलम
नलजल· नवलसमन्२ गइपत्रिविछ्वपम· ल
क्ष्मावीजजानि॥ ❁ ॥नोमिजीमदाय्पे· वलोकि

गछ्वत्रै२ जागनलित्रकुलो· विछ्वन्रूपथत्रदी॥ ॥
मित्रसित्रमिनन्रूवि· लोहिनवदी·२ सम्मरुजव
नदि· वामरुजकमलो॥ ❁ ॥वदवदन· सहस्रन
यन२ वगुर्बाहूत्रिलोचन· वीदिनवत्रदी॥ ❁ ॥स
कुत्रवत्रस· मरुकमत्रद२ एननिरुवनहवे·प

नयाहिसीनि ॥ ५ ॥ ॐ ॥ नागहेत्रवि ॥ नालऊप ॥
विनदपत्रापत्रि· नासवक्रवाल २ विवाङ्गिन·ल
क्ष्मावीज· सिडानननाथं २ दशदिग·दर्शिन·न
वदहज· प्रत्यया २ मकूटविशालिन·नमिनडि
नं ॥ ५ ॥ लि·नमामि· छउक्रनी· लोकेश्वनदेवी २

विनदपत्रापति ६४
नागहेत्र

दानदमिजुरुणानि· प्राणपनि ॥ ॥ दरुकत्र·डाप
माला· वामधून·कमल २ नपत्रपुडवय· हदि
सेडनिधनि २ नानावाद्यि· सत्वगण· नवपाद·
पूजित २ स्तवन·हर्षवज· गीतकत्र ॥ ॐ ॥ ॥
नागजहनी ॥ नालक्षीगङ्डमान ॥ ॥ हंहस्त्रं·पलं

नाञ्जपाला

नावस्त्र· पर्यंका· सनस्थितं २ कृदन्द· हदया· धव
ल· मित्रं ‖ ल्ल ‖ नमामि २ श्री· कारुणीक लोकना
थीकं नग्रदं ‖ ‖ रत्नमिन· किंनीकिन· मौलि· उदा·
धनि २ विविध·विचित्र·बहुल·वर्णलंबाह्यं ‖ ‖ दाहिन·

उपमाला· वामकमल धनि २ हृदि युग· हृ
दयं· नाभि मुद्रा ‖ कमल· मध्य· नाथ·
नव· पाद· हंसधरं २ उन्नं· उन्नं· कुम्भ पंका· ना
लि· हवि उनं ‖ ल्ल ‖ ‖ नागकल दि ‖ एकताल

श्री·अमिताभ चूड·मकुट विराजित २ चतुर्भि ङ्-
कजासन·पीयूष वदने [illegible] ॥ नमामि २ ज्ञान·
लोकनाथ·लोकेश्वरि २ जगदीश्वर·जगन्नाथ
त्रिरत्नमालिनि ॥ दहिन·वज्रभद्र·वामहस्त
कमले २ अपरहस्त वय·उत्पलहस्त मुद्रि ॥ ॥

जगमङ्गल·निधिमय·जनसम्भूतवती २ विजया
दिह धेनुन·हननिहरीणी [illegible] ॥ नागकन्या
लनाथ ॥ अवतार·वर्धमान·वैशाखमलक २ ग
नकुञ्जकिशोर·स्मनवदने [illegible] ॥ हे भगवन् गवय
द·मामवलोकय·भावप्रतिदिनमङ्गल २ नोमि ह

लाहल·[illegible]नसिहकृ·नागपालवलयसर्वे २ ||
त्रिशि[illegible]त्रिशि·त्रिशिरस्त्रिनयन·गमूर्त्ति || ॐ ||
[illegible]त्रशिखा·[illegible]पिङ्गल·पिकजनयन २ [illegible]
सर्वक·[illegible]तिरी || ॐ || प्रथम·[illegible]·चत्र
दमरु २ द्वितीयहस्त·मुण्डमाला·तृतीय·[illegible] || ॐ ||

[illegible]
वामहस्ते·पिङ्गल[illegible] द्वितीय·कुम्भ[illegible] २ तृतीय·का
दण्ड·[illegible]कनकहस्ते || ॐ || दक्षिणपार्श्वे·नागसिकि
न·त्रिशूलं·वामपार्श्वे·कुम्भ[illegible]कपाली || ॐ ||
नागराजकन्या || नागराज || विरूपाक्ष·हनुमान·[illegible]
वलोचन·[illegible]पात्र·[illegible]·[illegible] २ बहुजलपात्र·

१८ [illegible]

वदया तिनल· त्रिनत्र· पूजित· पदपंकजं॥ ३ ॥
नमामि श्री श्री· खसर्प्पण· लोकेश्वरं· त्रिभुवनपा
लितं· त्रिरत्नवन्दितं २॥ विकसितं· कमलापत्रि· हिमां
शु· सीतल· सर्द्धपर्य्यंक· संस्थितं॥ ॥मकुट· प्रज्ञा
मिता· सौम्य जिनताकं· निर्म्मलदेवसर्व्व· ज्ञानहा

गतं २ त्रैलोक्यधर्म्माकृतं· दहितं· वज्रपदं· कामरूमन
सं· सुलोचितं॥ ॥निर्ग्गतिं सिंहासनं· स्थितं· जनलोकनि
वीहारस्थितं मार्ग· हृदयस्थितं २ हस्तवज्र· सहस्रकमल
हा· रक्तनि रवज्रहृदय· रत्नहनं॥ ४ ॥ ❁ ॥नागान
भूषणं॥ नालइर्ज्जमानं॥ ॥नमामि २ श्री सिंहनादलोकें

[illegible]

भुवन· सिंहलद्वीपादि सर्व्वत्र व्याप्ते २ एकमुखद्विभुजं·
त्रिनयनं· व्याघ्रचर्म्मालंकृतं· सिंहवाहनं॥ ॐ ॥
गनाह्रीं· गनाह्रीं· गनागगह्रींह्रींह्रीं॥ ॥दहिनपीवस्थल
ख· विकसितनीलाञ्जपत्रि· गुंडोगमलकंस· त्रिशूल
धरं २ वामकरधृतं· पद्मापत्रिखड्गपात्रं· मातादि

ह्रस्त्रगतं· केदनपात्रं॥ ॥सक्तवत्रं· सिंगारागं· धत्रं
गांवनगवपद्म· पूजयामि २ ज्वलज्वलकारं· पापत्रा
ति कृ भ्रकत्र· गयामि· गुवनहर्द· संगोति॥ ॐ ॥ ॥नाग
ने दशोना
मालव॥ गालनाथ॥ एकलपन· द्विभुजं· लोहितवर्ण २ म
कुट श्रीलंकृतं· त्रिशिरालवृन्द॥ ॐ ॥नमामि· पद्मन

पिश्वन· लोकश्वनें२ ॥ पञ्चविध्रुवक्कबाल· सिनह्निय
नूस्यिनं॥ ॥ दह्निनकनदिवाकन· किनहसंप्रकाशिनि
२ वामकनवेंडापत्रि· मकुलिनकडं॥ ॥ पुत्रवनह
शनह· दुर्गतिनन ह२ वावकस्त्रवनहर्ष· स्वावनी
गमन॥ धु ॥ ॥ नागजुतन्नमालश्री॥ तालरूप॥ ॥

प्रभावीऊ सीत्व· न्वेवमानवर्ह्नि· न्भिनान· नभ्यगन
मोलि· ध्वनहीं॥ धु ॥ लोमिश्री हविहं· निहनिवाहल· लो
कश्वनें२ पंवास्व· गाऊं हवि· स्वकिंअपाति· स्यिनं॥ ॥ द
क्षप्रकोष्ठ· वृद्धदर्शन· छितीपञ्छनाला· ह्नतीयदुर्गी
तिस्थिन· लोकसंदशिनि॥ ॥ पुत्रपादीशऊस्नवह· निपु
= वामपुऊ दैत धन· उह पञुऊ कमाजिन२ न पवपुऊ कमैहलं· धानिगनाथ॥ ॥

यिवलाछानी· गुवनस्थं [illegible] दाचक· छिलि[illegible]नताः मार्लें ६ ॥
नागपर्भजवि ॥ गालङप ॥ मकूटविधारिन· च्वनिनतङि
ननाङः २ विरहऊ मजानन गुलिनमर्ते ॥ ७ ॥ [illegible]
त्रैलोक्य वर्णित लोकर्ण २ [illegible]· त्रिभुवन· [illegible]
वासे ॥ ॥ कादिनी किर्तीकूल· [illegible] पालिवनदी २ [illegible]

हि· कूलिनकिनाबाछ ॥ कामबाकविन्दू· [illegible]· [illegible]
मि २ दानय गर्भना· वी[illegible] ॥ ७ ॥ ॥ नाग [illegible] ॥
गालस्याव ॥ डीकान· हेरव· नकवद्· काकलदा हनसि
स्याती २ मोलिसी कानिन· जमिनानुवि· [illegible] नपालि न·
नगुरुडी ॥ ८ ॥ नाकि ग्रीनकलोकत्वरी २ जानावादि

हिंसायके ॥ अयकर्म्मकुश· कादेउ पाळे सीनगाध
सेवीधनी धु ॥ कन्ह्म नयनाष· कान्द्थ दक्षा· स्कज
नम्रमिसिद्गये २ खस्यादी गजअपूजा· सजामि सदा २
द हिमवीक्षिनगुरुहले ॥ धु ॥ ॥ नागलेनवि नाल २
डलाव ॥ नमामि २ नील· कं०लाकध्वज· व्याघ्रवर्म्म वन

सीगवर्ष २ पंकजदलाक्ष· लावनन्प· नमिगनथग
न· मोलिवत्री ॥ धु ॥ गनाकुं २ जगगउद्धावल· नन्पन न्
कि नमाजु २ पदकिजयूगे ॥ ॥ पजामि पजामि श्री· सोरव्य
पुत्रध्वज· लजठयधविन सनाधिनूक्षा २ गरुपतिमदि
मिन· दृष्टसुपानं· दानपगः जुरमाऊ· पानु ॥ ॥ सजामि २

श्रीमाकरनमान· थ्यालपुगथ्वनिगपाछ्युगि २ ग
ववन क्षकमल· पुगप्रवासँ· द्दिमरवगनिविगग
वासँ॥ ध्रु॥ ॥ राग वराडि॥ ताल माथ॥ ॥ वासमि
गवकु· वादनगुडा २ स्लन्हाननमवकवर्ज॥ ध्रु ॥
नोमि ज्ञाननाडालकुमलोकछ्यनं २॥ मिहिलावने· मि

खवलद्वाँगि ॥ ध्रु॥ वामकनथुन· गर्इलीपाग्र २ कोकन
दमखि· वकुबन्धे॥ ध्रु॥ दहिलगिखठारव· उमनु खवद्दी
ग २ जँकुणपाठावडा· विथिखथनद्दी॥ ध्रु॥ माहुँडव
कुवाल· प्रस्यालीठपादँ २ घक्षुडाहनथा· मूडनालह
पिनी॥ ध्रु॥ त्वसदसवीकुंठो· मीयाडालकें दितं २ माग

मार्गदेहि पुनर्जन्म [illegible] ॥ ॥ ॥ [illegible]
[illegible] ॥ ॐ आः हूँकार [illegible]
[illegible]
क त्रि[illegible] नायक लोकेशाय ॥ ॥ [illegible]
[illegible]

[illegible]
[illegible] विपश्यि शिखि
विश्वभू क्रकुछन्द कनकमुनि काश्यप शाक्य-
मुन्यादि बुद्धगणान् ॥ ॥ [illegible] रत्न [illegible]
बोधिसत्व [illegible] गणान् २ त्रैलोक्यविजयादि हयग्री

वसुरव· श्री गेन वादि कुंआयगासनू ॥ ॥ सेत्रुयनाथ आ
साकाठागिज· सर्वलारम्इ कूलिजयालि२ श्रीमेरु गाव
सर्वविद्धहि· सगर्हस्वसर्के· बोभेतलानू ॥ ॥ ॐ दूह
तीग जाठी कूं वन· बौकि लेखगा· मनुदी अजर२ वेदू
[illegible] ठाला था पाल· [illegible] ॥

॥ २ ॥ रूपसिमाकृतकदविभली· नात्रद गुविनूमाति
नमालि ॥ पत्रमत्रसान्तनविकलहात्रै· बोमि सूदा
गहलायकदेर्वे ॥ ३ ॥ जाकफलीकूं गनीनजहरूं·
कामलपीवत्रकूं उलकर्द ॥ नेडिकत्राहगमत्रऊसू
वादें· [illegible]

गणेश गिरिसुताज· विकट मूर्त्तक तगज गणिकायी ॥ मूल
कनाज क्रतासनताव· नौमि सदा गणनायक देवं
॥ १ ॥ नागमनाहर कंधर हारं· लंबगुरु दर हार
मुदारं ॥ श्रीगुरमनातथ हसमनभर्व· नौमि सदा गण
नायक देवं ॥ २ ॥ नागुणतीत रममानकर्ण· चन्द्र

दंवानत वचंवल कर्ण ॥ ३ कमिताग्य गर्दागु सुहादं· नौमि
सदा गणनायक देवं ॥ ४ ॥ रत्न विहष हल भिगभत्रं·
लङ्कुककारह लाल सपात्रं ॥ घाघरनाद विनादितद
वं· नौमि सदा गणनायक देवं ॥ ५ ॥ वालसरत्वगिरीति
तगभि· देव विनायक काग्र विधर्षि ॥ सवप ० मि सदा

गुरविका · गगुलवेगु महादयविया ॥ ९ ॥ ॐ श्री
गःशाभ्य कलाग्रेसनाके ॥ ❀ ॥ हनेवपत्रमेदवे·
कार्य्यसिद्धिविनायके ॥ लोगाग्रम्यपसेपिन· दहिमस्तु
खसंपदे ॥ ॥ गाधानीगलपगिवेव· गऊवक्रूत्रिलावने
॥ सर्वविघ्नहनेदवे· गाधाविपिनमाम्पहृ ॥ ❀ ॥

[illegible]

रागमठगेनलश्री ॥ गलपद ॥ थोगोवनाम पदपीकऊठानदी २
ह्लानठवनीनोमिगीरावदीयवनदी ॥ ध्रु ॥ नाथकूनाथकूः न
थस्तुनाथकूकूः दहिमनाथ· लऊयपदे ॥ ध्रु ॥ वऊताकि
त्वादिगाघपाविवनदी २ हेत्रासिनमानगघ· रावठानदी ॥ ॥
हूनी क्रुताऊतिऊ· नानूऊमनदी· थोगोवनमछु· महाराय

हनदी ॥ धर्मार्थमनानथ· कवलननदी· दुःखान· दीमान· ङ
लतिखिननदी ॥ साकान निनाकान· विष्ठनिनेङन· पृथ्वी
गगदी· ङलमग्निपूर्वीङनी ॥ धामानलनत्त्वधी· माधव
कुहो· पृङिनि गवचनदी· हरमनुस्थविने ॥ सतगन् चनदी·
लिशा धन· हुधानी द· रादातिशीयागविन· वनवर्धूनी ॥ ❀ ॥

५०

[illegible] ॥ ॥ अतिघानवदन· अतितीक्ष
दन्तीनि· हाउज्वालनह· विरुधिनादेहा ॥ ❀ ॥ नन्दीना·
नन्दीना· नागानि ॥ [illegible] ॥ ॥ ५ ॥
दक्षिनकनतिखड्ग· वामत्रिशूला· खः पनमुण्डमाल
व्याघ्रचर्मरहथिना ॥ ❀ ॥ सकलमानवल· दर्पनिहता

२ सत्तनवीदिगा. रा वरुणचहनस्म॥ ॥ अष्टसिद्धिवनुदाय
कंदवाग्नित्रिभुवनवीरा· श्री महाकालभैनमः॥ फु॥ [illegible]॥
[illegible]॥ [illegible]॥ ॥ अष्टसिद्धि शुरामहनासिधूर्ध·
उपविघ्नविध्वंसनत्रिभुवनव्यापिका॥ फु॥ [illegible]॥
॥ ॥ नागकफु॥ नागपङ्क्तिका नाम॥ ॥ छिमूखवग्निनय

न· त्रनृ स्वव सृ·२ नगनमकुटकंठप्रकुलिगक्लित
स्म॥ फु॥ [illegible]
[illegible]॥ ॥ मणिगाहविलसित· कुंडलकत्रस २ हात
नालनस· अरितिगरवद्वीग॥ फु॥ सव्यभुजकत्रगिः
वामवनपाग्र २ नाडि तनजठिनमालललीविता॥ फु॥

सिवदनागि ८१
पत्ति दद

ततह्रिमीतलमाउः गीतवम्त्रिः२ सननवदि
त·ग.वपदकमलः॥ ङ्कु ॥स गुत्र वत्र ह· गोत्राग त
घत्रिया·२ गनगित्रविनवङ गवगयशीत॥ ङ्कु ॥
नामधेयत्रमालकी॥ मालङ्कृप॥ ॥ज्ञित ज्ञनति.ङुगतम
तह्रि.कह२ लगवति.लगवन्महह्रि.कह॥ गवपदकम
॥ङ्कु॥

॥ ॥
ली.नमामि.नितं२ दशोभाग.स नकोडि.ञ.गु.याल॥ यत्र
लव.स ङकंञ.सीग.ता या२ प्रति थूग.मव नि.सत्र
ह्रिमाया॥ तनसहदिः विनाछप.कृट.गाहीः२ सहद
य.हदयप्रमादःवाही॥ ॥अनु घटि न.घ टना.वि
धानकृतीं२ प्रछोभिन.कटपूल.ना.दि.काल॥

बालागीत ९२

ऊ यम्नु निम्ह छियाः पुस्ता द थ्री ॰ ग्रा ति दिनम
हु माननो छ्निवाल॥ छ्रु॥ नाग॥ताल॥ ॥खंदुगिविन
ऊ वंत्तसवोऊं २ हाँनवर्यासहविलसंनं॥ छ्रु ॥यजामि २ योगम्ब
व नवचनंणकमल॥ ॥पूदुद्वकाननं दिव्यत्रिलोयन २ विश्वपाविघ
ण कंनद्वयंघनवंद॥ ॥ऊंदाहृदमकुटं पंचजिननाजिनं २ विरमिरहू

गजगजगा ९२

थिन घंवलवयनं॥ ॥विध्वच्युणंकना घमधे ४ सविन २ प्रदामा
मिसदा नवपदपंस्र॥ ॥नागत्रसं नत्ले ४ रुंआ रिनवर्ष २ माधवक
धू ५ षूमिरछुंवा त्रं॥ ॥योलाश्वत्रयजनं सललमत्र स्यविनं ४ २
सुदंनानंदं प्रमस्वेमुंदिनं ४॥ छ्रु ॥ ॥नागकन्॥तालपट
कीकाल॥ ॥नकुकनागनाऊ वेननयखगनाऊ यह

नाजसमसन्नान· पृष्ठमनीर्णनाज॥ ध्रु ॥हस्ति २ वाहनली
कण्ठवनाः २ भुवनमापिंनलपाद· सत्रसिजयुगली॥ ॥
मकुटविनाज· ऋमिनारञिननाज २ चंद्रवदन· म
नुतुजधवनहीं॥ ॥दैत्यजिनकनकान्· वामकनधन
हीं २ मृगपतिखगपति· वृषपतिवाहनं॥ विघ्नतम

स्तक· सनयुन्वबनः हीः २ रननित्यमृतवज्रलोकलय
नगीनं॥ ध्रु ॥ ॥नागकन्नु॥ तालपट्टकीकाल॥ ॥खस
नदहनताय· रुमिहमन २ सनसिजकीकाना हव
वींतवीना॥ ध्रु ॥नटोसिसमा विलिहृक्षीकानवज्ञाः २
॥ ॥चंद्रवदनं· दहननयना २ निविजजलदव

र्हि कुतिलकर्दि ॥ ध्रु ॥ कलदसियाण· विलसितहस्त
विदलितत्रिभुवनतिमिरतलकष्ट ॥ ध्रु ॥ ततनिमित
लः विनिहितज्ञान२ गलितसकलमात्र· प्राक्तल
हान ॥ ध्रु ॥ गणधनाक्रान्ति दत्तपदश्रीत२ विधुवि
नायक· सुनयकृत्रीत ॥ ध्रु ॥ नामपदकमल· हृद

[illegible]

नवदन२ हृद्यतिनामसहनत्राछहगीत ॥ ध्रु ॥ ॥ नाग
रवैभगिति ॥ तालमाथ ॥ ॥ दैविनसतावन· विला
गयिकगम२ उथमनातो· मंडललाङ्गमत्र२ ज्ञगत
निवासियात्र ॥ ॥ त्रमियजमिय· निर्तकनदतार
सहजहृदनिर्तेया· जिनहात्रबविणे ॥ ॥ नाचयि

नं जगतनिवासियाव· गुवडयागिनि· मन्दिनं· ववडवा
नाहिम्रालिंगदसे २ कालगिनि नाचयिव· जगतनि
वासियाव· उथदनानां· कवृदकवृदमव॥ ॥जय
म्रालिंगन· निनावर्दवानिनं· नाचयिव· जगतनि-
वासियाव· उथदनाला· श्रीहंवननाइगमनं· जग

तनिवासियाव॥ ध्रु ॥ ॥नागरेनवमालश्री॥ तालइ
र्मान॥ ॥वृसीगम निर्ब्वुतकनाली २ होक्मधिंगल
कठम· त्रिनयन॥ ध्रु ॥तुंजयिया॥ ॥हकुदं· सहग
दाइ त्रि २ तु कनाना आनवे· महाबलि प्रजावं॥ ध्रु॥
ॐ हुं ह्रों ह्रीं चडमानविनागिना २ हिंहंहूं कनेकं· वि

युनिवानद॥ क्षु ॥समयानकुँगु जागभैवनोदवी२ व
र्तुत्रिवर्जुलिं· चउमवेवयन॥ क्षु ॥सिनकैकानन
प· क्कुत्रावलिलेभरे२ मोहिकनेक· समाकुललेभ
रे·॥ क्षु ॥नुड्रमहाबलि· पिनवनगहँ२ मघमन्
समीस· बुधिनन्नाहाने॥ क्षु॥ ॥नागगेधानरेन

हननित ८८

वि॥ तालचोला॥ ॥हनुणितमकुटकिनटिमधिहा
सिन· चनदाइगम२ साहियवज्रसत्व· पनमछ्वनप
इमपदी॥ ॥मनठहनिवह· पिथिकैलगनदहधने
॥ ॥वानितुछेलनवानिगुक्षागन· पमइगम२ सा
हियवज्रसत्वपनम· छ्वनपइमपदी॥ ॥त्रिस्वन

कमलपद्म २८
मंजुश्री

कलिनमन्निति· जन्नायन· सत्ववनिर नावयिवज्ञस
त्व· पनमध्यनलीनवनि॥ ॥नस्मिसहस्रकिनस·
ष्ठाउत्तमस्यर्द· साहास्पवनिर वहुविधनुप· विशमलं
जन्नायन· नल्ववनी॥ ३ ॥ ॥नागनामकनि॥ना
लनाथ॥ ॥कमलपद्मापनि· सीस्थिनहदासन·

द्विजनाजसमवाद्धिहस्वनी॥ ग्रकवदन· कुवलयक
दायन· नत्रप्र· काशिनी॥ ४ ॥नमामि त्वां· जगपव
नमीश्वरी· सकलज्ञानवुद्धे· शिरवयुनी॥ मकुटविं
घानिन· पिवजिनवनी· सकललोकहाप· कर्मकनी
॥ ॥प्रथमदृष्टजग· धात्रिनखेचुन· नहानशील

वज्रकेदिनी ॥ ज्वलदनलकनखाग्र·भुवनमुकुटकोन· स
कलसत्वभाजु भूमिगाधिनी ॥ ॥द्वितीयकनकयम
निनवाशचाशान्· पाद्कमलपापनाशिनी खेतिनी ॥ ॥
विधिविष्णुकेन·शक्रादिदेवैर्दे· सहस्रकमलपद्
ऋनयदपंकजी ॥ ॥दहितनगननपति·वाममहाकाल·

सिद्धिवलवृद्धि·ज्ञानभवे ॥ सकलगुरुपादशोभा·मकत
सर्वीक्लिन· शमितिज्ञानहर्ष·कुलिशधर्न ॥ श्रु ॥ ॥ना
गकनन्दि ॥ नालन्दक ॥ ॥विकचकमलापति·दिन
कनर्म जलं ॥ सिंहनवर्हं धर्मोदयाग्रगिनी ॥ ॥श्री
देवीपीनवर्तं नकमनुं २ मवङ्गसिद्धि[illegible]नरं· विरलवदाच

[illegible]
श्रीअष्टमी ५८

निङागिनी॥ दहिनवामपार्श्वकुचिन्वथ २ कनध्मनि
कर्ण्णिन्ध्रदनि क्रुणङागिनी॥ ॥वामकनक्षिन·
ख्वभिनम्ह्नि २ ग्रीव दि निस्थिनिन्वधिनवयि ४ ङा
गिनी॥ ॥हनयित्र पत्रमाग्रवङगीन क्रन २ ब्रह्मा
मिश्रीद विछिन्नमक्रुकङागिनी॥ ॥नागबनानि

ग्रथवार्णङनमालश्री॥ नालमाथ॥ ॥शून्यनेनेञन
कालिनक्षान·नमिनविव ब·जिननाक्ष्हेहव॥ ॐ॥
ब्रह्ममामि·त्रैलोक्य·वर्णकन·लोकर्ण २ ङायुत्तीनान
दवी·नमसीसै वृति॥ ॥लोकसंदर्शन·समाधिध
नयन·विधिहस्तिर्णकनादि· स्तनस्पर्शस्पर्श॥ ॐ॥

शून्यनेनेञन ८०
त्रैलोक्यवर्णकन·ञ४मास

२४ त्र·कलपन·त्रिनयनेसं दृष्ट्वा २ त्रिद्वनास्थितलोकान्· स्वबशम्ह्मपिनं ॥ छ ॥

स्वर्ग· मर्त्य·नाग· लोकसं स्थित· सकलसत्वां छर्ज्जु· कम
लासनस्थं ॥ छ ॥ वशीकृतपाश· कामानसं चुरनं· गु
विमासमेकसत्वान्· जिनलोकप्रापित ॥ छ ॥
नागनिरोध ॥ गालजीतनाथ ॥ ॥ श्रीमान्नायं बल
कित ध्यवनन्दन· हमहवदवी· क्रोवीगात्मा २ कुदह

३४ हृत्यग्रहह्रानेः सम्पूनहायने २ शुक्लवधर्मनाऊ· पूजितलोकणी ॥ छ ॥

कुहंमसे· कागानीनाः अनुपमसकल· विमापूदा २ वा
मकनकेय· वीशपूलक· दहिनछ्यलं खिनीनाला ख
ना २ ब्रह्मविष्णु गीकने· हससवितगीगी· गीसनखु
तोदवी· ह्वीनमामि २ ॥ चंद्रमंडल· मार्दं· उदयनी· हंस
नथहं स्थिनी २ कनहृत हृदया· जनानिम· ह्वपानवच

त्रयी· कत्तामृतद हि२ सुस्मितहस्मित· कुत्रमहदवी·
उन निर्मीत्रवं त्रवल्लवा ॥ गांत्रं ध्मगान· महाम्हख·
प्रदायि निब्रुद्विदा यिनोद विनो मित्रु रवि२ नवमहाक
त्रुप्त· त्रिभुवनहलयिया· रक्तानीगावभूहायिया॥
ॐ धा धीन विद्यानो· निरूपमह्लानंद हिम॥ प्रणमामि

श्री[illegible] १२
[illegible]

हात्रद्वोहावयामि॥ ध्रु॥ ॥त्रागपर्वजति॥ तालमा
थ॥ ॥सुवृत्तवदननोडी· वालकोमानिंद बी२ नका
त्रिनयन· मयूनासनी॥ ध्रु ॥प्रणमामिदेवी· विश्वव्या
पिनी॥ ॥चतुर्हंगविं· सिद्धिपाग्रधनी२ रूपनत्रु
ज· तकिं कार्तिधनी॥ ॥नकावस्तुत्रा· एनयहरूम

त्रिदलकम २३
ग्लछ्यनी

शिता२ त्रिनि हवनव्यापिता॥ ॥सर्व्वदःखेदनिकविना
शिता२ धनरक्षिसत्व· ज्ञनकपूतिमा॥ फु॥ ॥
नाग[illegible]कनी॥ तालमाथ॥ ॥त्रिदलकमलवने· फु
हमनाथवने२ मधुकन· ह· त्रव· लीना२ श्री वित्रपाउ
खगमखेदवी· मध्यनपालव्यापिता॥ फु ॥नमामि

नेत्रात्माद्देवी· त्रिभुवनव्यापिता· वज्रकुलादेवीश्री· मग
स्पत्रि२ सयमहरवासन· वंदितववनकी· ज्ञनगज्ञ छिपि
छि· वत्रभूपाता२ नंदनमिव· वंदनतनो· ज्ञनगकुसुम
पात्रि· ज्ञानवन॥ ॥निसुगीभासम· वागमतितीर्थ· ज्ञ
नगतीर्थहि समागता॥ ॥ज्ञहूरेत्रव· ज्ञबुध्यागिनी

वी· शुनागद्वश्रास्नङ्गधाला २ शुद्धमहाहव· इतिन
निवासिनी· शुनगविघ्ननिवासनी ॥ ॥ विश्वश्राभि
नी· नारसीदवी· शुबेअनिजनकातिमथं २ शहिमनस्
खेफलदायनीमनी· जनमनुकुमायणानसागति ॥ श्रु ॥
नागमालव ॥ नालनाथ ॥ ॥ नकुवर्दि नक· मखेदि

हर्उ २ त्रिशूलदहिनहस· महासेनवमूर्तनि ॥ श्रु ॥ न
नानिश्रीरीनमखल· पनामजयन २ ॥ नामरुजपाग्रन·
ब्रह्मासनमर्दनि ॥ ॥ सर्वमित्रलाक· सुनसुंदनि २ ह
भूवर्दन· स्वकानिसहिना ॥ ॥ सर्वलाक्षपूर्ण· ना
गातैनानी २ [illegible] तिमान· प्रसादसिद्धि ॥ ॥ जगनम

गाणीन्द्र· पाशि [illegible] दहिन २ हस्तगुनचन [illegible]· वनमुल
रहिद्रि॥ ॥ ह्रार्धहेरुसान· पुष्पादहिड्रिमे २ यमपाल
जिनिप्रेन· वज्राचार्यासनयिमे २ मुद्रपत्रवदवै· श्री
नागाजुनि॥ ॥ ॥ नागकरु॥ गालजटकोलाल॥ ॥
हणवलणिगाश्वन· बालवैडताश्वन २ वर्तुल त्रिनयन·

धानद्रकवदन॥ ॥ ॥ अथक्रमश्रीहयग्रीवमहाहेनद
व॥ ॥ द्वितिमवीबुदत· नागनाराजकुण्डल २ कनतिक
पालकन· धृतन्नदृतमाला॥ ॥ ॥ कवैधवृत्तिलयन·
अतिनीलविग्रह २ कमलपाशिताहस्तन· धात्रिलमान
ग्रासन॥ ॥ ॥ हेरुकगोधीनाथ· समप्रहितपविरत

दशबल २९
हयग्रीव

नमिसे नवगीन· महाबुद्धङेन· ✿ ॥ ॥नागकनदि॥
घट्कीकान॥ ॥नीलःवर्ण्मित्रुमिदवी· चक्रीकुंडल
कोंदि२ नुचकमखल· स्ःजिलनूषधानिता॥ ✿
स्व· समानधि· त्तिकिरीमूगिता२ स्व· स्व· वीजाङन·
समूस्नचादविमामकी॥ ✿ ॥नमामि२ दविग्रीनाम

कि२ नवयोवनीदवी· त्रिनगुह्मनदिन्नी॥ ॥पंचकुं
ड· जूम्रमचाग्र२ हनाहनन्ने· वैदितवनदी॥ ✿ ॥
नागवति॥ ग्रैह्मणिमालङप॥ ॥पीतवर्ण्ं मामकि
दवि· विश्वमाचिता२ जम्मलमानन· वानुमिदवी॥
॥ ✿ ॥नवयोवन· गुलोकहनदिनी२ स्वस्व वीज

ज्ञन·हलल्सन्ना॥ ॥चक्रिकुंडलकठि·मोवककमवे
ला२ लक्ष्महंयुन·गमुरहयिना॥ ॥नमामिवान्
गीदेवी·हनठ्यनी॥२ पुज्याम्निन·मनावीक्षिना॥
सत्गुनुबनत्हा·प्रणमामिरक्षमा॥ २गनुक्रनवि
ष्ठि·माकुवदी॥फ्र॥ ॥नागकह॥षट्कोन॥ ॥ह

नकव हत्रिनवर्ण् ८८

त्रिनवर्ण्संगी·त्रिनयनहृदनी२ नवयौवन·नावयप
हा॥फ्र॥गुप्तदविमामकि वान्हिदेवी२॥ ॥महाद
गलगुजा·हलनेत्र किनलो२ पंचबुध्खनूपा·गुप्ता
यागिनोठ्यनी॥फ्र॥ हकोणसहत्रिनवर्णःहाकान
गीधनाठान२ क्लीःकानवीजहिना·गुप्तनाकानी॥फ्र॥

सतगुरुन्चरन॥·तिनगनधनियाव२रुनथिसिद्धिवज्र·
वज्राचार्य्यगीत॥ ध्रु ॥ ॥राग मंजलि॥ ताल माथ॥ ॥
श्रीचमहापात्रसमयावातिहुवस्थान२दशदिशिसंवर·
ज्ञानधियान॥ ध्रु ॥ चीनचीनथ्वनवविस्थान·श्रीउ
लहाहनि·विश्वकोनियाव२ ७·हुं·का·ता·वनिदान

दवि·दानपनियाविष्णुनिवानय॥ ॥मञ्जुश्रीसंवर·
माद्कालचक्र·हेवज्रकाय·विश्वकोलियाव२ज्ञाग
ज्ञागिनिमत्रिया·विश्वरत्ननि·समयाज्ञानंद·रान(
पिहाथि॥ ॥सिंहनादवाजियान·उमनुप्रसादं·श्र(
ऋज्ञागिनिदानपूजय२ज्ञालीधनिपुन·नवधूवनथि

१००

या·कारूपा·चनशलनीतिहायि॥ छ॥ ॥नागेन्द्रमात
मालणी॥ नालनाथ॥ ॥उष्णीषचक्रवर्तिया॥ ॥धर्म
धातुचक्रवालान्तप्रकाशी॥ त्रिभुवनचक्रवालालोका
पति डंकानी॥ छ ॥नमामि·श्रीमान्·उष्णीष·चक्रव
र्तिं॥ चक्रनाथ·उद्दिशा·हे स्थित॥ ॥धर्मनाजगास

न·स्थितङलहं ग्राही॥ नथागनगास्तन·दक्षद्वीकन
ही॥ ॥जगत·नाथ·जगत·माथिता॥ जगत·पालन·का
मप्रवालिनी॥ ॥जगत्दुःखसर्व·हरणही॥ ललिता
कुपत·सं स्थितं कनीकु॥ ॥दक्षणपमण्डलेन·धर्मच
क्रप्रवर्तिनी॥ वामगाय·मण्डलेन·धनदायकनिता॥ ॥ना

गह्वर·मोहमायाविधिज्ञपारग·॥ मानगर्व·हिंसासन·
कलहनकृपाडी॥ ॥उग्रक्रूरकामन·अक्रमालाधार
णी॥ विमलिनिविन·सत्काय तेली॥ ॥हृदनेमनसा·
गानधन्साने॥ अपवर्ग·उग्रकून·हिंसपशहमा॥ ॥
वशीकृत·वाक्रना·क्रुनजाकर्ष ही·॥ वेनगहीह्मनकु

प·ता· वज्रपीठवादिनी॥ ॥वज्रकविधरुवडेः सप्तविंशचक्र
णी॥ सकृनुवन्वनदी· वज्रकाला· ग्रुगली॥ ॥अचर्चन·
पत्रलीमान्वज्रधरप्रसादात्॥ पूजयामि सकलान्·
शीतलदवान्॥ कुं॥ ॥नामवनात्रि॥ गालमाथ॥ ॥
त्रकमूखत्रिनयन·पनमच्छिदवी २ कोबनजाभरि

न· हंसवाहनी॥ फ्रु॥ ब्रह्मानिदेवी· श्रीब्रह्मायनी॥
॥ ॥वामदहिनकर· ध्वत्रिकपालबिंद॥ ॥ग्रपत्र
कनध्वत्रिशुद्धस्त्रकमंडलः२ सर्वग्रहखेचल·प
यनिदेवी॥ फ्रु॥ जगतदःखेदर्पनाशनि२ यनस्मन
ही· ऋशिलाबपूत्रिता॥ फ्रु॥ ॥नागनाटक॥ नाल

इर्जमान॥ ॐ श्रीध्वत्रिदवि· वृषबाहनी२ धवलवद
ना· त्रिनयना फ्रु॥ नमामि२ श्रीजगतजननात्रसी
॥ ॥सर्वब्यापिनि· वं· इन्द्रायनी२ मूलरहजध्वय· बिं
दपात्रधरा॥ ॥ॐ नवदहिनशुं· ऋजुसत्रवनर२
वामग्रपत्र· कमंडल· त्रिशूला॥ ॥जगद्जननी· जग

ॐ श्रीध्वत्रिदवि १
माहेश्वनी

मग्रबष ६२

वासंज

दीव्यवनी२ शुक्तिमुक्ति·फलदायनिदवी॥ फ्र॥ ॥ना
गकन्ह॥ नालपत्कंकाल॥ ॥मघवेश्मनल·मिनि
नवदनै२ कुद्रपिंगलकंठ·श्रीकालिकादेवी॥ फ्र॥
जगनमात्रकाली·श्रीचामुंजादेवी॥ ॥मूर्खसमव
दना·विंद्रकपालधारे२ नृपत्रसरुजदय·खड्गहे

टकधारे॥ फ्र॥ कालवैतरेत्रव·आलिंगनगमठ२म
हानागविशुद्धि·महामायाकाली॥ फ्र॥ नत्तमकुट
किनसि·मुद्रारत्रधर२ ननचर्मवहिक·कंकालन
धिनी॥ फ्र॥ प्रताहन·त्रिपुगद्मसर्व२ चापधिचन
ही·भुम्मालीरतपदी॥ फ्र॥ ॥ नागकनादि॥ तालनृक॥

नकवर्द्दि १०४
विद्याधरि

नकवर्द्दिहस्त·छिरहैकामा २ नागनमकुटकेशम·
त्रिनिलोचनि ॥ ॥ नमामितश्री विद्याधनी·त्रिदन्न
लयव्यापिना २ आढ्रिसिद्धिदायनी·जगतजननी ॥
दहिनकादिनी·वामपात्रधनी २ विचित्रपुष्प
माला·कत्नधनी ॥ ॥ सानुमंडलमाद्य·प्राहल

दिनमदि १
विद्याधरि

नूपिदी २ नानालंकृत·पूत्रप्रवर्तिनी ॥ ॥ एन
यित्रत्त्ववज्ञन·वज्रगीना २ श्रीवज्रदेवि·चत्रद
मानूगात्रक्षम ॥ ॐ ॥ ॥ नागवनानि ॥ गालमा
प ॥ दिनमहिमंडित·वज्रज्ञानलोद २ त्रिनिनायन·दि
गीवना ॥ ॐ ॥ नमामि २ श्री विद्याधनिदेवी ॥ श्रेनग

ऋद्धिसिद्धि· वरप्रसाद ॥ ध्रु ॥ दहिनत्रिशुल· वामतुकि
पात्र २ धिविचित्र पुष्पमाल· हस्ताङ्गनि ॥ ध्रु ॥ पुष्कलनि
नाव· उग्रकीर्ति २ तुकन्द विनागन· जनति ॥ ध्रु ॥ त्रीवु
द्धजाकिनिभागिनि· मृदिकति यदिक २ गनवी निहन
नवक· मंगलगीता ॥ ध्रु ॥ ॥ ॥ ॥ ॥

रागनाटक ॥ तालदुर्जमान ॥ ॥ प्रणमामि ग्रहाधिपति
मंडलमध्ये २ स्थानि नसकलगामनी श्री विद्याधरि ॥ ध्रु ॥
प्रणमामि सुंदरी श्री विद्याधरी ॥ ॥ त्रकमुखचक्रवर्णि
त्रिनेत्रछविरज २ दहिन कुलिशधरनी बामपात्रधारनी ॥ ध्रु ॥
सृष्टिस्थितिनिताचली· मुंडमालाविभूषी २ मकुटकंनी·